

GUÍA DIDÁCTICA

www.liderpapel-world.com

Qué es la guía didáctica



Es una herramienta cuyo objetivo es facilitar la labor del docente al mismo tiempo que presenta en profundidad una gama de productos Liderpapel especialmente *orientada a las necesidades y actividades propias de la Educación Infantil, Primaria y Secundaria.*

Encontrarán 5 grupos de *productos:*

- > Plástica y manualidades (pág. 3)
- > Papel de dibujo y blocs de música (pág. 61)
- > Blocs, libretas y recambios (pág. 71)
- > Carpetas (pág. 107)
- > Agendas (pág. 121)

En cada producto podrán ver no sólo descripciones y características puramente técnicas, sino también ventajas didácticas, etapa educativa más idónea para su uso y *ventajas diferenciales respecto de otras marcas.*

Además, les proponemos algunos *ejemplos de los diversos usos y aplicaciones en el aula* de los productos presentados en Plástica y manualidades. Estas actividades están pensadas para colaborar en su labor diaria, aportándole ideas y soluciones que puede incorporar en sus clases.

* Para más información pueden consultar nuestra web:
www.liderpapel-world.com o escribir un email a:
escolar@liderpapel.com

1. Plástica y manualidades (pág. 3)

- Blocs de trabajos manuales (pág. 4)
- Cartón ondulado (pág. 7)
- Cartón pluma (pág. 9)
- Cartulina A4 y A3 (pág. 10)
- Cartulina 50 x 65 cm (pág. 11)
- Cartulina metalizada (pág. 13)
- Ceras blandas de colores (pág. 15)
- Compás escolar (pág. 16)
- Compás articulado (pág. 16)
- Compás micrométrico (pág. 17)
- Estuche de acuarelas y lápices acuarelables (pág. 19)
- Filtro (pág. 21)
- Fluorescentes (pág. 23)
- Goma EVA manualidades y Caucho para picar (pág. 25)
- Goma eva manualidades con purpurina y textura toalla (pág. 27)
- Gomas de borrar sin PVC (pág. 29)
- Lápices de colores (pág. 31)
- Lápices de colores neón JUMBO (pág. 32)
- Lápices bicolor (pág. 32)
- Lápices de grafito (pág. 33)
- Papel celofán (pág. 35)
- Papel color (pág. 36)
- Perforadora figuras decorativas (pág. 36)
- Papel Kraft (pág. 37)
- Papel crespón (pág. 39)
- Papel seda (pág. 41)
- Papel vegetal (pág. 42)
- Pegamento en barra y cola blanca (pág. 43)
- Pegamento purpurina (pág. 45)
- Purpurina (pág. 46)
- Pinceles (pág. 47)
- Portaminas (pág. 48)
- Portaminas de plástico retráctil y Bolígrafos (5 en 1). (pág. 49)
- Regla, escuadra y cartabón acrílicas verdes (pág. 50)
- Regla, escuadra y cartabón plástico (pág. 51)
- Reglas con escalas (pág. 52)
- Reglas metálicas de aluminio (pág. 52)
- Rotuladores (pág. 53)
- Sacapuntas con depósito (pág. 55)
- Sacapuntas con goma de borrar (pág. 56)
- Stetro (pág. 57)
- Témpera líquida (pág. 59)
- Tijeras escolares (pág. 60)

Actividades

- 1- Figuras Navideñas (pág. 6)
- 2- La casita de pájaros (pág. 8)
- 3- Las máscaras venecianas (pág. 12)
- 4- Las caretas de animales (pág. 14)
- 5- El tren de la fruta (pág. 20)
- 6- Las abejas trabajadoras (pág. 22)
- 7- Carpetas de trabajos manuales (pág. 24)
- 8- Recetario (pág. 26)
- 9- Las señales de tráfico (pág. 28)
- 10- Los globos aerostáticos (pág. 30)
- 11- Los peces de colores (pág. 34)
- 12- Las mariposas (pág. 38)
- 13- Las flores (pág. 40)
- 14- El acuario (pág. 44)
- 15- Las estaciones del año (pág. 54)
- 16- Las medusas de verano (pág. 58)

2. Papel de dibujo y blocs de música (pág. 61)

- Papel de dibujo escolar (pág. 62)
- Papel de dibujo artístico (pág. 63)
- Papel de dibujo lineal (pág. 64)
- Papel de dibujo acuarela (pág. 65)
- Papel de dibujo esbozo (pág. 66)
- Papel de dibujo milimetrado (pág. 66)
- Bloc de música (pág. 68-69)
- Bloc de música para guitarra (pág. 70)

3. Blocs, libretas y recambios (pág. 71)

- Serie Pautaguía para iniciación a la escritura tapa cartoncillo (pág. 75)
- Bloc Pautaguía para iniciación a la escritura tapa extradura (pág. 76)
- Libreta grapada Pautaguía para iniciación a la escritura (pág. 77)
- Recambio para iniciación a la escritura de 70 g/m² (pág. 78)
- Bloc Write tapa cartoncillo (pág. 79-80)
- Bloc Discover tapa cartoncillo (pág. 81)
- Bloc tapa dura cartón compacto (pág. 82)
- Bloc Inspire para zurdos tapa extradura (pág. 83)
- Bloc Inspire tapa extradura (pág. 84-85)
- Bloc Dream tapa extradura (pág. 86)
- Bloc Imagine tapa polipropileno (pág. 87)
- Bloc Think tapa polipropileno (pág. 88-89)
- Bloc Classic tapa forrada (pág. 90)
- Bloc tapa forrada paper coat (pág. 91)
- Bloc multilíder tapa forrada (pág. 92-93)
- Bloc encolado de exámenes (pág. 94)
- Bloc antartik (pág. 95)
- Bloc antartik tapa extradura (pág. 96)
- Bloc antartik tapa polipropileno (pág. 97-98)
- Bloc antartik tapa forrada (pág. 99)
- Libreta grapada Write (pág. 101)
- Libreta grapada Scriptus (pág. 102)
- Recambio 60 g/m² (pág. 103-104)
- Recambio con bandas de colores de 80 y 100 g/m² (pág. 105)
- Recambio 100 g/m² (pág. 106)

4. Carpetas (pág. 107)

- Carpetas anillas cuero (pág. 108-109)
- Carpetas anillas cartón forrado (pág. 110)
- Carpetas anillas cartón forrado papercoat (pág. 111)
- Carpetas anillas cartón forrado papercoat con miniclip (pág. 112)
- Carpetas gomas y anillas cartón forrado papercoat con miniclip y solapa (pág. 113)
- Carpetas anillas de plástico (pág. 114)
- Carpetas Multilíder anillas y goma cartón forrado con recambio (pág. 115)
- Carpetas gomas cartón pintado (pág. 116)
- Carpetas gomas cartón compacto (pág. 117)
- Carpetas gomas (pág. 118)
- Carpetas gomas con tres solapas y clasificadora cartón forrado (pág. 119)
- Carpetas gomas cartón forrado papercoat clasificadora y fuelle (pág. 120)

5. Agendas (pág. 121)

- Agenda escolar Basic (pág. 122)
- Agenda escolar Classic (pág. 122)
- Agenda college Basic (pág. 123)
- Agenda college personalizable (pág. 123)
- Agenda college tapa cartón forrado (pág. 124)
- Agenda college DATE polipropileno (pág. 124)



1. Plástica y manualidades

1. Plástica y manualidades

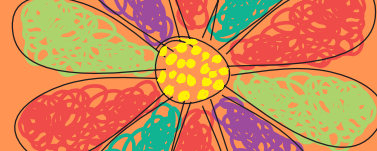

Blocs Trabajos Manuales



CÓD.	REF.	MEDIDAS	TIPO	GRAMAJE	HOJAS	COLOR
00757	TM02	315 x 240 mm	Cartulina	180 g/m ²	10	●●●●○●●●●●●●●
51867	TM09	420 x 297 mm (A3)	Cartulina	180 g/m ²	10	●●●●○●●●●●●●●
50334	TM10	315 x 240 mm	Cartulina metalizada	250 g/m ²	10	●●●●○●●●●●●●●
00759	TM05	315 x 240 mm	Charol	80 g/m ²	10	●●●●●●●●●●●●●●
32613	TM04	315 x 240 mm	Celofán	30 g/m ²	10	●●●●●○
32614	TM08	315 x 240 mm	Seda	18 g/m ²	10	●●●●●●●●●●●●●●
38493	TM07	315 x 240 mm	Crespón (Pinocho)	34 g/m ²	10	●●●●○●●●●●●●●●●
38492	TM03	315 x 240 mm	Cartón ondulado	160 g/m ²	10	●●●●●●●●●●●●●●
43368	TM06	315 x 240 mm	Goma EVA manualidades	60 g/m ²	10	●●●●●●●●●●●●●●
50335	TM11	315 x 240 mm	Fieltro	180 g/m ²	10	●●●●●●●●●●●●●●
75127	TM13	315 x 240 mm	Papel metalizado	90 g/m ²	10	●●●●●●●●●●
16074	TM01	315 x 240 mm	Múltiples	Variado	44	Surtido
50336	TM12	315 x 240 mm	Múltiples Premium	Variado	62	Surtido

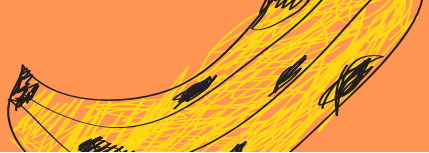

1. Plástica y manualidades



Descripción / características

- **Cartulina:** Bloc disponible en dos tamaños: 315 x 240 mm y 420 x 297 mm (A3), formado por 10 hojas de cartulina en colores surtidos. Gramaje de 180 g/m².
- **Cartulina metalizada:** Bloc de 315 x 240 mm. Formado por 10 hojas de cartulina metalizada en colores surtidos. Gramaje de 250 g/m².
- **Charol:** Bloc de 315 x 240 mm. Formado por 10 hojas de charol en colores surtidos. Gramaje de 80 g/m².
- **Celofán:** Bloc de 315 x 240 mm. Formado por 10 hojas de celofán en colores surtidos. Gramaje de 30 g/m².
- **Seda:** Bloc de 315 x 240 mm. Formado por 10 hojas de seda en colores surtidos. Gramaje de 18 g/m².
- **Crespón (Pinocho):** Bloc de 315 x 240 mm. Formado por 10 hojas de papel crespón en colores surtidos. Gramaje de 34 g/m².
- **Cartón ondulado:** Bloc de 315 x 240 mm. Formado por 10 hojas de cartón ondulado en colores surtidos. Gramaje de 160 g/m².
- **Goma EVA manualidades:** Bloc de 315 x 240 mm. Formado por 10 planchas de goma EVA manualidades en colores surtidos. Espesor de 1,5 mm. Gramaje de 60 g/m².
- **Fieltro:** Bloc de 315 x 240 mm. Formado por 10 planchas de fieltro en colores surtidos. Gramaje de 180 g/m².
- **Papel metalizado:** Bloc de 315 x 240 mm. Formado por 10 planchas de papel metalizado en colores surtidos. Gramaje de 90 g/m².
- **Múltiples:** Bloc de 315 x 240 mm. Formado por 10 hojas de cartulina, 10 hojas de charol, 10 hojas de papel seda, 10 hojas de celofán, 4 hojas de cartulina metalizada. Gramaje variado.
- **Múltiples Premium:** Bloc de 315 x 240 mm. Formado por 10 hojas de cartulina, 10 hojas de charol, 10 hojas de papel crespón, 10 hojas de papel seda, 6 hojas de celofán, 4 hojas de cartulina metalizada, 4 hojas de goma EVA manualidades, 4 hojas de cartón ondulado y 4 hojas de fieltro. Gramaje variado.



Argumentos técnicos

- Gramaje ideal en todos los materiales, para que sea fácil manipularlos, cortarlos, pegarlos, etc.
- Colores surtidos e intensos en todos los materiales, para disponer en un único bloc de las diversas tonalidades posibles.



Ventajas didácticas

- Ideales para el desarrollo de habilidades y elaboración de producciones propias, pues permiten explorar las diferentes posibilidades con fines expresivos.



Ventajas diferenciales

- En un solo bloc docentes y alumnos disponen de todo el material que pueden necesitar. Ésto supone un **ahorro** para las familias y evita que los escolares lleven varios materiales en distintos formatos en sus mochilas, lo que conllevaría el desgaste de los mismos y sobrepeso en sus espaldas.

1. Plástica y manualidades

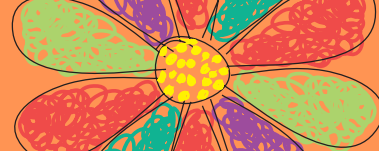

Actividad 1: Figuras navideñas con cartón ondulado



Desarrollo de la actividad

1. Los alumnos describirán una vivienda de su localidad decorada en Navidad.
2. Con la ayuda de una plantilla, dibujarán un árbol y una caja, encima de unas hojas de cartón ondulado. Estas figuras navideñas decorarán las casas en navidad.
3. Se recortarán y pegarán todas las partes y por último se decorará.

Unidad didáctica

- La casa y la familia.

Temporalización

- Primer trimestre.

Objetivos

- Dibujar y construir elementos de una casa típica de nuestra localidad, decorada en Navidad.

Contenido

- Composición plástica.

Competencias

- Aprender a aprender.
- Conciencia y expresiones culturales.
- Sentido de iniciativa y espíritu emprendedor.

Metodología didáctica

- Partir de los principios psicopedagógicos (enfoque globalizado, significatividad lógica, desarrollo del pensamiento crítico y creador).

Evaluación

- Dibuja y construye elementos de una casa típica de nuestra localidad, decorada en Navidad.

Recursos didácticos

- Cartón ondulado Liderpapel.
- Papel de seda Liderpapel.
- Papel crespón (pinocho) metalizado.
- Cola blanca Liderpapel.
- Tijeras escolares Liderpapel.

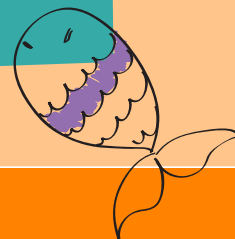

1. Plástica y manualidades

Cartón ondulado



CÓD.	REF.	COLOR
37641	CN07	Amarillo
37640	CN06	Amarillo huevo
37642	CN08	Amarillo limón
37646	CN12	Azul
37648	CN01	Blanco
37645	CN11	Celeste
37637	CN03	Fucsia
37650	CN15	Marrón
37639	CN05	Naranja
37649	CN14	Negro
37636	CN02	Rojo
37638	CN04	Rosa
37644	CN10	Verde
37643	CN09	Verde pistacho
37647	CN13	Violeta
37651	CN16*	

(*) 75 hojas surtidas en expositor.

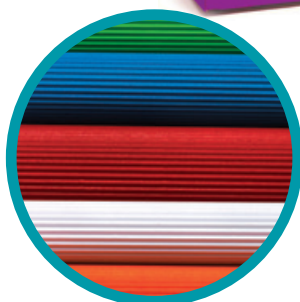

Descripción / características

- Presentado en bolsa de celofán. Gran resistencia y colores intensos. Ideal para manualidades. Tamaño 50 x 70 cm. Gramaje de 320 g/m².

Argumentos técnicos

- Gramaje ideal para hacer manualidades en el aula.
- Colores vivos e intensos para crear obras alegres, llamativas y originales.

Ventajas didácticas

- Ideal para el desarrollo de habilidades y elaboración de producciones propias, pues permite explorar las diferentes posibilidades con fines expresivos.

Ventajas diferenciales

- La variedad de colores permite cubrir prácticamente cualquier necesidad plástica que se presente a lo largo del curso lectivo.

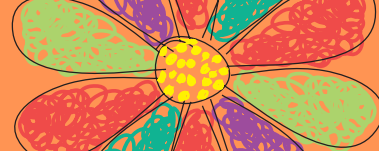

Actividad 2: La casita de pájaros con cartón pluma



Desarrollo de la actividad

1. Una vez que hayan clasificado en una tabla las aves (que viven con nosotros y las que nos visitan) se realizará una casa para meter sus dibujos de las mismas.
2. Con la ayuda de una plantilla, se dibujará la casa encima de una plancha de cartón pluma.
3. Se recortarán y pegarán todas las partes y por último se decorará.

Unidad didáctica

- Aves y mamíferos.

Temporalización

- Segundo trimestre.

Objetivos

- Conocer las características de las aves y valorar la creación de composiciones plásticas.

Contenido

- Composición plástica.

Competencias

- Aprender a aprender.
- Conciencia y expresiones culturales.
- Sentido de iniciativa y espíritu emprendedor.

Metodología didáctica

- Partir de los principios psicopedagógicos (enfoque globalizado, significatividad lógica, desarrollo del pensamiento crítico y creador).

Evaluación

- Conoce las características de las aves y valora la creación de composiciones plásticas.

Recursos didácticos

- Cartón pluma adhesivo blanco Liderpapel.
- Cartón pluma negro Liderpapel.
- Tijeras escolares Liderpapel.
- Feltro Liderpapel.
- Goma EVA manualidades Liderpapel.
- Cola blanca Liderpapel.



Cartón pluma

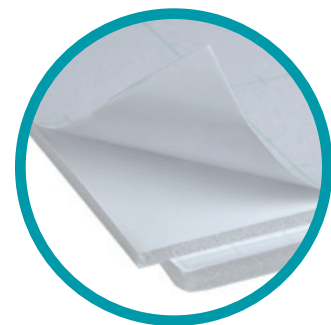
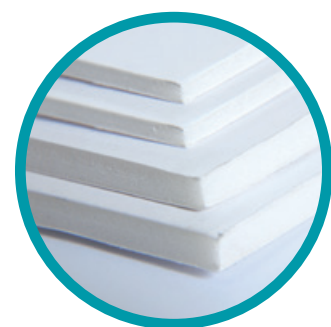

Cartón pluma de doble cara

CÓD.	REF.	MEDIDAS	GROSOR	COLOR	UNIDADES/PAQUETE
35830	LU02	50 x 70 cm	3 mm	Blanco	10
35831	LU03	50 x 70 cm	5 mm	Blanco	10
72525	LU15	50 x 70 cm	5 mm	Negro	10
35832	LU04	70 x 100 cm	3 mm	Blanco	10
35833	LU05	70 x 100 cm	5 mm	Blanco	10
35835	LU01	100 x 140 cm	5 mm	Blanco	5
51898	LU12	(210 x 297 mm) A4	3 mm	Blanco	10
72524	LU14	(210 x 297 mm) A4	5 mm	Negro	10
51897	LU11	(420 x 290 mm) A3	3 mm	Blanco	10
72523	LU13	(420 x 290 mm) A3	5 mm	Negro	10

Cartón pluma adhesivo a una cara

CÓD.	REF.	MEDIDAS	GROSOR	COLOR	UNIDADES/PAQUETE
48373	LU06	50 x 70 cm	3 mm	Blanco	10
48374	LU07	50 x 70 cm	5 mm	Blanco	10
48375	LU08	70 x 100 cm	3 mm	Blanco	10
48376	LU09	70 x 100 cm	5 mm	Blanco	10
48377	LU10	100 x 140 cm	5 mm	Blanco	5



Descripción / características

- Presentado en paquetes de 5 y 10 unidades. Combinado de espuma de poliuretano entre dos hojas de cartulina blanca (una de ellas adhesiva en el caso del cartón pluma adhesivo). Ligero y rígido al mismo tiempo. Se corta fácilmente.

Argumentos técnicos

- Disponible en diversos tamaños y distintos grosores para hacer manualidades variadas en el aula.
- Se puede doblar sin romperse, pintar, decorar, etc. Idóneo para maquetas, cajas, marcos, fijación de carteles, soporte de fotografías y obras de arte.

Ventajas didácticas

- El cartón pluma de color negro es ideal para realizar trabajos de fotografía.

1. Plástica y manualidades

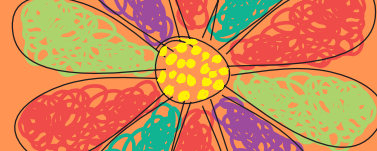

Cartulina A4 y A3

A4

100

180 g/m²

CÓD.	REF.	COLOR
24573	CT05	Amarillo
24581	CT07	Azul
26535	CT06	Azul ultramar
24578	CT01	Blanco
24577	CT08	Celeste
24582	CT02	Crema
26536	CT09	Lila
26533	CT18	Marrón
26531	CT10	Naranja fuerte
24583	CT11	Negro
24575	CT12	Rojo
24580	CT13	Rosa
24579	CT14	Salmón
24576	CT19	Oro
24574	CT17	Verde
26532	CT15	Verde abeto
26534	CT16	Verde billar
37331	CT03	● ● ● ●
37332	CT04	● ● ● ● ● ● ● ●



A3

100

180 g/m²

CÓD.	REF.	COLOR
29704	CD02	Amarillo
29702	CD01	Blanco
29705	CD03	Celeste
29703	CD04	Crema
49202	CD07	Negro
29707	CD05	Rosa
29706	CD06	Verde



Descripción / características

- **Cartulina A4:** Paquete de 100 hojas, en monocolor y colores surtidos. Medidas: 297 x 210 mm (A4). Gramaje de 180 g/m².
- **Cartulina A3:** Paquete de 100 hojas monocolor. Disponible en 7 colores. Medidas: 297 x 420 mm (A3). Gramaje de 180 g/m².



Argumentos técnicos

- Gramaje ideal en todas las cartulinas, para que sea fácil manipularlas, cortarlas, pegarlas, etc.



Ventajas didácticas

- Ideales para el desarrollo de habilidades y elaboración de producciones propias, pues permiten explorar las diferentes posibilidades con fines expresivos.



Ventajas diferenciales

- La variedad de colores permite cubrir prácticamente cualquier necesidad plástica que se presente a lo largo del curso lectivo.

1. Plástica y manualidades

Cartulina 50 x 65 cm

50 x 65 cm

125

180 g/m²

CÓD.	REF.	COLOR
28297	CX19	Amarillo
31047	CX20	Amarillo limón
28298	CX21	Azul
28314	CX22	Azul turquesa
28307	CX23	Blanco
28299	CX24	Celeste
28300	CX25	Crema
31050	CX26	Fucsia
28309	CX27	Naranja fuerte
28302	CX28	Negro
28303	CX29	Rojo
31051	CX30	Rojo Navidad
28304	CX31	Rosa
28310	CX49	Lila
28301	CX32	Sepia
28306	CX33	Verde
31048	CX34	Verde hierba
28311	CX48	Verde Navidad
28313	CX51	Verde pistacho

50 x 65 cm

125

240 g/m²

CÓD.	REF.	COLOR
43476	CX02	Amarillo
43468	CX03	Amarillo limón
43472	CX04	Azul
43471	CX05	Azul turquesa
26965	CX01	Blanco
43479	CX06	Celeste
58652	CX53	Azul zafiro
43467	CX07	Crema
43470	CX08	Fucsia
57792	CX47	Gris
43481	CX50	Lila
43478	CX09	Naranja
43485	CX10	Negro
54463	CX46	Marrón
58654	CX55	Marrón chocolate
43469	CX11	Rojo
43483	CX17	Rojo Navidad
43466	CX12	Rosa
43477	CX13	Sepia
43473	CX14	Verde
43475	CX16	Verde hierba
43484	CX15	Verde Navidad
43474	CX41	Verde pistacho
43482	CX18	Oro
58653	CX54	Oro viejo
58651	CX52	Violeta

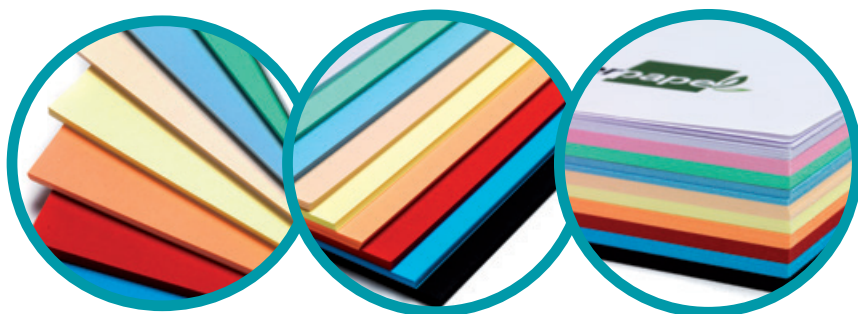

Descripción / características

- Paquetes de 125 hojas monocolor. Son un complemento ideal para la utilización escolar. Medidas: 50 x 65 cm. Gramaje disponible en 180 g/m² y 240 g/m².

Argumentos técnicos

- Gramaje ideal en todas las cartulinas, para que sea fácil manipularlas, cortarlas, pegarlas, etc.
- Colores vivos e intensos para crear obras alegres, llamativas y originales.

Ventajas didácticas

- Ideales para el desarrollo de habilidades y elaboración de producciones propias, pues permiten explorar las diferentes posibilidades con fines expresivos.

Ventajas diferenciales

- La variedad de colores y gramajes permite cubrir prácticamente cualquier necesidad plástica que se presente a lo largo del curso lectivo.

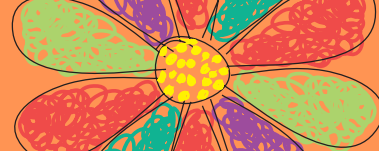

Actividad 3: Las máscaras venecianas con cartulina metalizada



Desarrollo de la actividad

1. Una vez que se ha explicado a los alumnos las vestimentas de otras culturas, estos realizarán una máscara con cartulina metalizada.
2. Dibujarán el contorno de la máscara con la ayuda de una plantilla y la recortarán.
3. Se insertará una gomilla para sujetarla a la cara del niño.

Unidad didáctica

- El paso del tiempo.

Temporalización

- Tercer trimestre.

Objetivos

- Dibujar y construir elementos representativos de otras épocas.

Contenido

- Composición plástica.

Competencias

- Aprender a aprender.
- Conciencia y expresiones culturales.
- Sentido de iniciativa y espíritu emprendedor.

Metodología didáctica

- Partir de los principios psicopedagógicos (enfoque globalizado, significatividad lógica, desarrollo del pensamiento crítico y creador).

Evaluación

- Dibuja y construye elementos representativos de otras épocas.

Recursos didácticos

- Cartulinas metalizadas Liderpapel.
- Rotuladores *Slim* Liderpapel.
- Tijeras escolares Liderpapel.
- Gomilla.



Cartulina metalizada



CÓD.	REF.	COLOR
15438	CM04	Azul
14509	CM02	Oro
14507	CM01	Plata
15437	CM03	Rojo
16216	CM05	Verde



CÓD.	REF.	COLOR
37652	CM06	● ● ● ● ●



Descripción / características

- Presentada en paquetes de 10 hojas de 50 x 65 cm y en paquetes de 50 hojas de 297 x 210 mm (A4). Gramaje de 235 g/m².

Argumentos técnicos

- Gramaje ideal en ambos formatos, para que sean resistentes a las manualidades escolares.
- Colores metálicos para crear obras llamativas y originales.

Ventajas didácticas

- Ideales para el desarrollo de habilidades y elaboración de producciones propias, pues permiten explorar las diferentes posibilidades con fines expresivos.

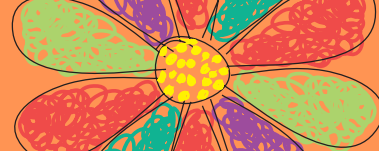

Actividad 4: Las caretas de animales

con ceras blandas



Desarrollo de la actividad

1. Se repartirán a cada alumno ceras de colores. Con la ayuda del sacapuntas sin cuchilla, se sacarán virutas de las ceras.
2. Cada alumno dibujará la cabeza del león en una cartulina con la ayuda de una plantilla y la recortará.
3. Se echará cola blanca en la careta y se pegarán las virutas de cera.
4. Para recordar la Unidad Didáctica “Los mamíferos”, cada alumno hará una presentación individual del animal que ha elegido, indicando sus características.

Unidad didáctica

- Aves y mamíferos.

Temporalización

- Primer trimestre.

Objetivos

- Manipular materiales para transformarlos en objetos, trabajando el concepto de espacio.

Contenido

- Descubrimiento de las posibilidades manipulativas sobre las creaciones propias.

Competencias

- Aprender a aprender.
- Conciencia y expresiones culturales.
- Sentido de iniciativa y espíritu emprendedor.

Metodología didáctica

- Partir de los principios psicopedagógicos (enfoque globalizado, significatividad lógica, desarrollo del pensamiento crítico y creador).

Evaluación

- Manipula y recorta con seguridad.
- Participa en la realización de los trabajos.

Recursos didácticos

- Ceras blandas de colores Liderpapel.
- Sacapuntas sin cuchilla Liderpapel.
- Cartulina Liderpapel.
- Tijera Liderpapel.
- Cola blanca Liderpapel.
- Gomilla.



1. Plástica y manualidades

Ceras blandas de colores



CÓD.	REF.	UNIDADES/CAJA
77472	BD24	6 colores
36167	BD01	12 colores
36168	BD02	18 colores
36169	BD03	24 colores + sacapuntas + portaceras

3-6

6-12

12-16

Descripción / características

- Cera blanda. Presentación en cajas de 6, 12, 18 y 24 colores. Altura de la cera: 75 mm. Diámetro de la cera: 12 mm. Colores brillantes.

Argumentos técnicos

- Se aplican suavemente y se mezclan fácilmente con los dedos.
- Pueden usarse en papel, cartón o lienzo. Colores intensos.

Ventajas didácticas

- Fácil sujeción. Entrenan la motricidad fina de los niños y permiten la adaptación hacia el uso de los lápices de cera duros y rotuladores.
- Los colores vivos e intensos del producto permiten crear dibujos llamativos y originales.

Ventajas diferenciales

- Únicos lápices de cera blanda que disponen de portaceras (caja de 24 unidades).
- Contienen un sacapuntas sin cuchilla (en la caja de 24 unidades) ideal para la Etapa Infantil.
- Con protector de papel antimanchas en cada cera y en todas las cajas.

1. Plástica y manualidades

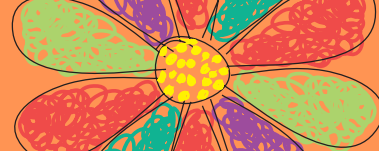

Compás escolar



10

Sencillo

CÓD.	REF.
43329	MP08

36

Con protector de aguja

CÓD.	REF.
51886	MP11

24

Con protector de aguja y de mina

CÓD.	REF.
51887	MP12



Con sacapuntas de mina y tiralíneas

1

CÓD.	REF.
11831	MP03



Two

12

CÓD.	REF.
54409	MP09



Compás articulado



Longitud 12,5 cm

1

CÓD.	REF.
16463	MP02

Longitud 15 cm

10

CÓD.	REF.
16464	MP01

De color

12

CÓD.	REF.
77452	MP17

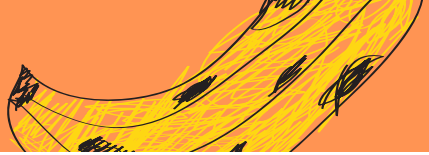

1. Plástica y manualidades



Compás micrométrico



Estándar



CÓD.	REF.
23870	MP04



De color



CÓD.	REF.
77453	MP18



One



CÓD.	REF.
54410	MP10



Con alargador



CÓD.	REF.
23871	MP05



Con bigotera rápida



CÓD.	REF.
24164	MP06



Con alargador y bigotera rápida



CÓD.	REF.	PRESENTACIÓN
11853	MP07	Estuche individual

1. Plástica y manualidades

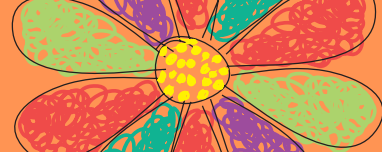

Descripción / características

- **Compás sencillo:** Indicado para uso escolar. Se presenta en expositor de 10 unidades. Longitud: 12,5 cm. Circunferencia de 34 cm.
- **Compás escolar con protector de aguja:** Para minas de 2 mm. Se presenta en expositor de 36 unidades. Colores surtidos: azul, rosa y verde. Longitud: 11,5 cm. Circunferencia de 34 cm.
- **Compás escolar con protector de aguja y mina:** Con estuche de minas de 2 mm. Se presenta en expositor de 24 unidades. Colores surtidos: azul, celeste, rosa y verde. Longitud: 12 cm. Circunferencia de 36 cm.
- **Compás escolar con mina, sacapuntas de mina y tiralíneas:** Con estuche de minas de 2 mm. Se presenta en estuche de plástico transparente. Longitud: 12,5 cm. Circunferencia de 38 cm.
- **Compás escolar Two:** Con adaptador de rosca universal, portaminas y estuche de minas. Longitud: 14,5 cm. Circunferencia de 29 cm.
- **Compás articulado longitud 12,5 cm:** Compás articulado en un brazo con estuche de minas de 2 mm y adaptador de rosca universal. Longitud: 12,5 cm. Circunferencia de 38 cm.
- **Compás articulado longitud 15 cm:** Compás articulado en los dos brazos, con estuche de minas de 2 mm y adaptador de rosca universal. Longitud: 15 cm. Circunferencia de 48 cm.
- **Compás articulado de color:** Compás articulado en los dos brazos, con estuche de minas de 2 mm y adaptador de rosca universal. Colores surtidos.
- **Compás estándar:** Con bigotera, estuche de minas de 2 mm y adaptador de rosca. Articulado en los dos brazos. Longitud: 17 cm. Circunferencia de 38 cm.
- **Compás micrométrico de color:** Compás articulado en los dos brazos, con estuche de minas de 2 mm y adaptador de rosca universal. Colores surtidos.
- **Compás micrométrico One:** Con bigotera, estuche de minas de 2 mm y adaptador de rosca universal. Longitud: 18 cm. Circunferencia: 36 cm.
- **Compás micrométrico con alargador:** Incluye bigotera, estuche de minas de 2 mm y adaptador de rosca. Articulado en los dos brazos. Longitud: 17 cm. Circunferencia de 38 cm.
- **Compás micrométrico con bigotera rápida:** Incluye estuche de minas de 2 mm y adaptador de rosca universal. Articulado en los dos brazos. Longitud: 17 cm. Circunferencia de 38 cm.
- **Compás micrométrico con alargador y bigotera rápida:** Incluye estuche de minas de 2 mm y adaptador de rosca universal. Articulado en los dos brazos. Longitud: 17 cm. Circunferencia de 38 cm.

Argumentos técnicos

- Aquellos compases con protector de aguja evitan los pinchazos. El protector del compás código 51887 protege, además, la mina.
- Los compases con adaptador de rosca o adaptador universal incluyen estuche de minas.
- Los compases con bigotera ofrecen una mayor precisión.

Ventajas didácticas

- Compases de fácil manejo. Permiten a los alumnos manipularlos sencillamente para tomar medidas, trazar círculos, etc.

Curiosidad

- Los compases articulados son aquellos que permiten la flexión de uno de sus brazos o, incluso de los dos.
- Los compases micrométricos son aquellos que presentan una bigotera, que es una varilla graduable para fijar la abertura de sus brazos y obtener así una mayor precisión.
- Se denominan compases micrométricos con bigotera rápida a aquellos que cuentan con un mecanismo que, a modo de pinza, permite un desplazamiento más fluido en el ajuste de sus brazos.



1. Plástica y manualidades

Estuche de acuarelas y lápices acuarelables

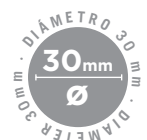

CÓD.	REF.
58624	AB01



CÓD.	REF.	UNIDADES/CAJA
77473	LC09	12 colores



Descripción / características

- Estuche de plástico con 12 acuarelas de 30 mm de diámetro. Colores surtidos. Incluye pincel y tubo de témpera blanca.
- Lápices de colores de forma hexagonal: Presentación en caja de cartón de 12 colores. Altura del lápiz: 174,5 mm. Diámetro del lápiz: 5,6 mm. Diámetro de la mina: 2,9 mm.

Argumentos técnicos

- Diluibles en agua.
- Mina extra resistente. Permiten utilizar el lápiz de forma convencional con una pigmentación superior o bien mojando su trazo para obtener un acabado de acuarela. Se puede mojar directamente la punta del lápiz o acuarelar con un pincel.

Ventajas didácticas

- Cada color está contenido en una bandeja individual extraíble para facilitar su uso.
- Los lápices de colores acuarelables permiten crear dibujos llamativos y originales con la técnica de difuminado de colores.

Ventajas diferenciales

- Fabricadas con energía solar.
- La etiqueta en las cajas de cartón permite escribir el nombre del alumno y su curso para evitar pérdidas.

1. Plástica y manualidades

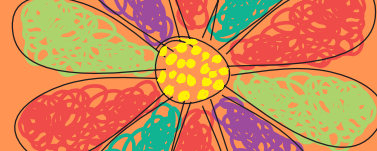

Actividad 5: El tren de los alimentos

con fieltro

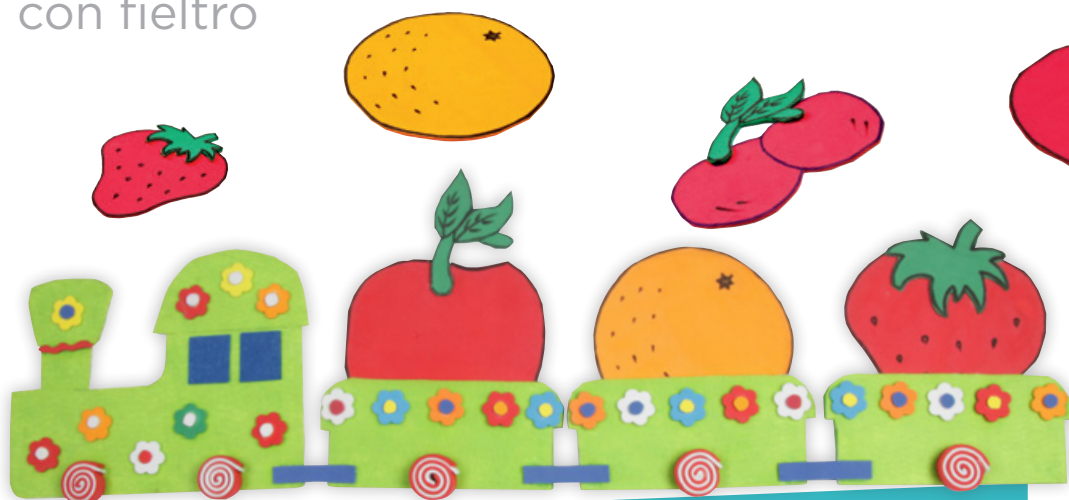

Desarrollo de la actividad

1. Se motivará a los alumnos mostrándoles láminas con dibujos de frutas, se les explicará que son alimentos necesarios en una dieta sana.
2. Realizaremos como actividad el tren de la fruta, para crearlo, se repartirá una plantilla con la forma del tren. Cada alumno dibujará y repasará con rotuladores la forma del tren, primero en cartón pluma y luego en fieltro.
3. Se recortarán y pegarán todas sus partes. Se decorará con goma EVA manualidades.
4. Se repartirán plantillas de diferentes frutas. Cada alumno dibujará y repasará con rotuladores la fruta elegida en una plancha de goma Eva manualidades. Se recortará. Se pegarán todas sus partes.

Unidad didáctica

- Los alimentos.

Temporalización

- Primer trimestre.

Objetivos

- Manipular materiales para transformarlos en objetos, trabajando el concepto del espacio.

Contenido

- Descubrimiento de las posibilidades manipulativas sobre las creaciones propias.

Competencias

- Aprender a aprender.
- Conciencia y expresiones culturales.
- Sentido de iniciativa y espíritu emprendedor.

Metodología didáctica

- Partir de los principios psicopedagógicos (enfoque globalizado, significatividad lógica, desarrollo del pensamiento crítico y creador).

Evaluación

- Manipula y recorta con seguridad.
- Participa en la realización de los trabajos.

Recursos didácticos

- Tijeras escolares Liderpapel.
- Feltro Liderpapel.
- Goma EVA manualidades Liderpapel.
- Cartón pluma Liderpapel.
- Rotuladores dúo Liderpapel.
- Cola blanca Liderpapel.



Fieltro



CÓD.	REF.	COLOR
73786	FE11	Amarillo
58672	FE07	Azul claro
58674	FE09	Azul oscuro
58669	FE04	Blanco
58673	FE08	Carne
58667	FE02	Naranja
58675	FE10	Negro
58666	FE01	Rojo
58670	FE05	Rosa
58671	FE06	Verde
58668	FE03	Violeta

Curiosidad

Se dice que el fieltro fue el primer material textil, compuesto de lana compactada, inventado por la especie humana durante la prehistoria.



Descripción / características

- Presentado en bolsas transparentes de 10 hojas de 50 x 70 cm que facilitan su manipulación. Gramaje de 160 g/m².

Argumentos técnicos

- Gramaje ideal para hacer manualidades en el aula.
- Colores vivos e intensos para crear obras alegres, llamativas y originales.

Ventajas didácticas

- Ideal para el desarrollo de habilidades y elaboración de producciones propias, pues permite explorar las diferentes posibilidades con fines expresivos.

Ventajas diferenciales

- La variedad de colores permite cubrir prácticamente cualquier necesidad plástica que se presente a lo largo del curso lectivo.

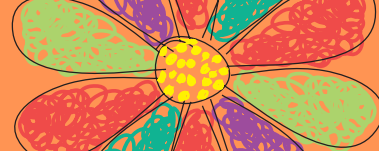

Actividad 6: Las abejas trabajadoras con fluorescentes

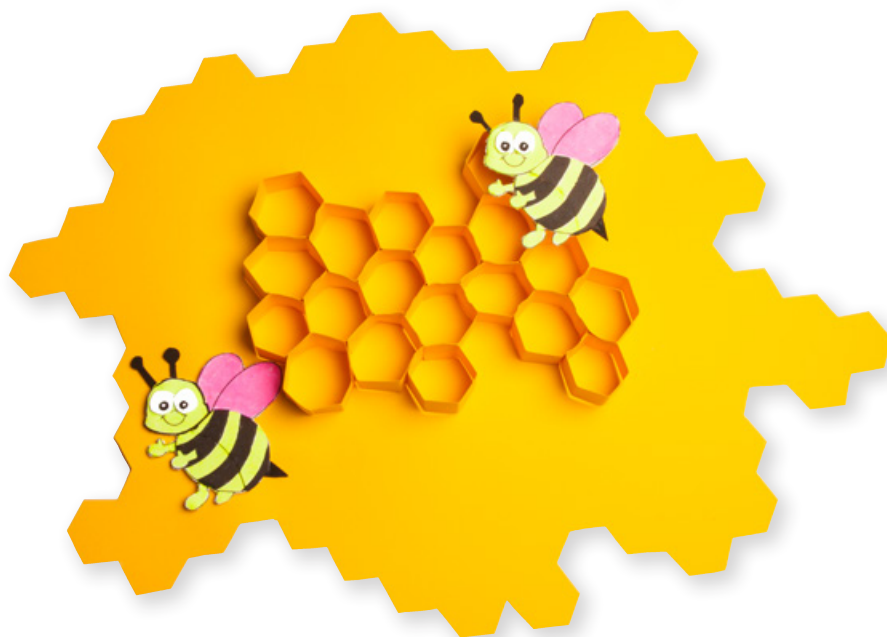

Desarrollo de la actividad

1. Una vez que los alumnos hayan aprendido las principales características de los insectos, realizarán unas abejas y su colmena.
2. Dibujarán en una cartulina la cara, cuerpo y alas de cada abeja, con la ayuda de unas plantillas. Recortarán y pegarán todas sus partes.
3. Con ceras neón colorearán las abejas.
4. Dibujarán la colmena en una cartulina haciendo la forma de la colmena.

Unidad didáctica

- Los insectos.

Temporalización

- Segundo trimestre.

Objetivos

- Conocer el proceso de obtención de la miel y valorar la creación de composiciones plásticas.

Contenido

- Composición plástica.

Competencias

- Aprender a aprender.
- Conciencia y expresiones culturales.
- Sentido de iniciativa y espíritu emprendedor.

Metodología didáctica

- Partir de los principios psicopedagógicos (enfoque globalizado, significatividad lógica, desarrollo del pensamiento crítico y creador).

Evaluación

- Conoce el proceso de obtención de la miel y valora la creación de composiciones plásticas.

Recursos didácticos

- Cartulina Liderpapel.
- Tijera escolar Liderpapel.
- Cola blanca Liderpapel.
- Cartulina Liderpapel.
- Ceras Fluorescentes Liderpapel.



1. Plástica y manualidades

Fluorescentes



Ceras blandas

CÓD.	REF.	COLOR	UNIDADES/CAJA
74319	ZC05	Rosa flúor	10 unidades
74320	ZC06	Amarillo flúor	10 unidades
74321	ZC07	Verde flúor	10 unidades
74322	ZC08	Naranja flúor	10 unidades
74318	ZC04	●●●●	60 unidades



Rotuladores mini

CÓD.	REF.	COLOR	UNIDADES/CAJA
35814	RT01	Amarillo	12 unidades
35818	RT02	Azul	12 unidades
35816	RT03	Naranja	12 unidades
35817	RT04	Rosa	12 unidades
35815	RT05	Verde	12 unidades
35819	RT06	Violeta	12 unidades
77682*	RT15	Surtidos	60 unidades

(*) Presentación en bombonera.



Descripción / características

- Ceras blandas de gel para marcar y subrayar en seco. Colores fluorescentes.
- Rotuladores fluorescentes mini. Rotuladores con punta biselada de entre 1mm y 4mm de diámetro.

Argumentos técnicos

- Contiene stick aplicador, por lo que no manchan ni necesitan sacarles punta.
- Rotuladores con sujeción de caucho que permite una mayor comodidad.

Ventajas didácticas

- Se deslizan suavemente por el papel sin estropearlo, lo que permite tener mayor rapidez de subrayado.
- Perfecto para marcar y destacar textos sobre distintos tipos de papel.

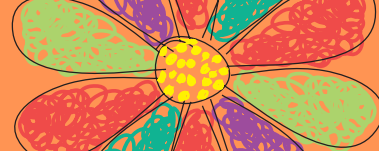

Actividad 7: Carpetas de trabajos manuales con goma EVA manualidades



Desarrollo de la actividad

1. Los alumnos observarán en una lámina las partes y segmentos del cuerpo humano y relacionarán cada parte con su nombre.
2. Realizarán dibujos de las partes del cuerpo en las plantillas de goma EVA manualidades.
3. Pegarán los dibujos en sus carpetas de trabajos manuales, que habrán realizado con planchas de goma EVA manualidades.

Unidad didáctica

- Conozco mi cuerpo.

Temporalización

- Primer trimestre.

Objetivos

- Conocer y nombrar las partes principales del cuerpo humano.

Contenido

- Reconocimiento de las partes y segmentos del cuerpo humano.

Competencias

- Aprender a aprender.
- Conciencia y expresiones culturales.
- Sentido de iniciativa y espíritu emprendedor.

Metodología didáctica

- Partir de los principios psicopedagógicos (enfoque globalizado, significatividad lógica, desarrollo del pensamiento crítico y creador).

Evaluación

- Conoce y nombra las partes principales del cuerpo humano.
- Manipula y recorta con seguridad.
- Participa en la realización de los trabajos aportando ideas.

Recursos didácticos

- Goma EVA manualidades Liderpapel.
- Tijera escolar Liderpapel.
- Tijera escolar zig-zag Liderpapel.
- Rotuladores Liderpapel.



Goma EVA manualidades y Caucho para picar



Goma EVA

CÓD.	REF.	COLOR
43357	GE01	Amarillo
43362	GE39	Azul
58678	GE62	Azul oscuro
43366	GE58	Blanco
58677	GE61	Gris
54676	GE50	Carne
77738	GE73	Piel
43363	GE47	Lila
43364	GE53	Marrón
43361	GE30	Naranja
43365	GE57	Negro
43360	GE24	Rojo
43359	GE19	Rosa
43358	GE10	Verde
58676	GE60	Verde oscuro
43367	GE59*	

(*) 50 planchas.



Caucho para picar

CÓD.	REF.	COLOR
20504	CC01	



Goma EVA Colores Fluorescentes

CÓD.	REF.	COLOR
75142	GE25	Amarillo Flúor
75140	GE23	Naranja Flúor
75139	GE22	Rosa Flúor
75141	GE24	Verde Flúor



Descripción / características

- **Planchas goma EVA manualidades:** Paquetes de planchas de goma EVA manualidades de 1,5 mm de espesor. Muy útil para manualidades. Medidas: 50 x 70 cm. Gramaje de 60 g/m².
- **Planchas goma EVA manualidades colores fluorescentes:** Paquetes de planchas de goma EVA manualidades colores fluorescentes de 2 mm de espesor. Muy útil para manualidades. Medidas: 50 x 70 cm. Gramaje de 60 g/m².
- **Planchas de caucho para picar:** Paquetes de planchas de caucho de 4 mm de espesor. Muy útil para manualidades. Medidas: 25 x 20 cm.

Argumentos técnicos

- Goma EVA manualidades de 1,5 mm de espesor, para que sea fácil manipularla, cortarla, pegarla, etc.
- Plancha de caucho de 4 mm de espesor para picar.

Ventajas didácticas

- Ideales para el desarrollo de habilidades y elaboración de producciones propias, pues permiten explorar las diferentes posibilidades con fines expresivos.

Ventajas diferenciales

- La variedad de colores y los dos tipos de espesor permiten cubrir prácticamente cualquier necesidad plástica que se presente a lo largo del curso lectivo.

1. Plástica y manualidades

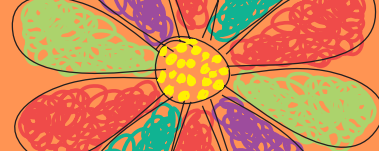

Actividad 8: Recetario

con goma EVA manualidades con purpurina



Receta de los cupcakes

Ingredientes:

- 150 gramos de azúcar
- 150 gramos de mantequilla a temperatura ambiente
- 3 huevos
- 1 cucharada de vainilla
- 150 gramos de harina
- 1 cucharadita de levadura
- 3 cucharadas soperas de leche



Desarrollo de la actividad

1. Una vez que los alumnos hayan trabajado el proceso de elaboración de algunos alimentos para su consumo, se realizará un recetario.
2. Para crearlo, se forrará un bloc con una plancha de goma EVA manualidades y se decorará con figuras de goma EVA manualidades con purpurina.
3. Por último sólo quedará escribir las recetas (sería interesante contar en esta tarea con la colaboración de padres, abuelos, tíos, etc.)

Unidad didáctica

- Origen de los alimentos.

Temporalización

- Tercer trimestre.

Objetivos

- Realizar un recetario con recetas conocidas y dibujar su elaboración.

Contenido

- Realización de un recetario.

Competencias

- Aprender a aprender.
- Conciencia y expresiones culturales.
- Sentido de iniciativa y espíritu emprendedor.

Metodología didáctica

- Partir de los principios psicopedagógicos (enfoque globalizado, significatividad lógica, desarrollo del pensamiento crítico y creador).

Evaluación

- Realiza un recetario con recetas conocidas y dibuja su elaboración.

Recursos didácticos

- Bloc espiral Liderpapel.
- Goma EVA manualidades con purpurina Liderpapel.
- Goma EVA manualidades Liderpapel.
- Pegamento con purpurina Liderpapel.
- Purpurina Liderpapel.
- Tijera escolar Liderpapel.
- Tijera escolar zig-zag Liderpapel.
- Rotuladores Liderpapel.
- Cola blanca Liderpapel.



Goma EVA manualidades con purpurina y textura toalla

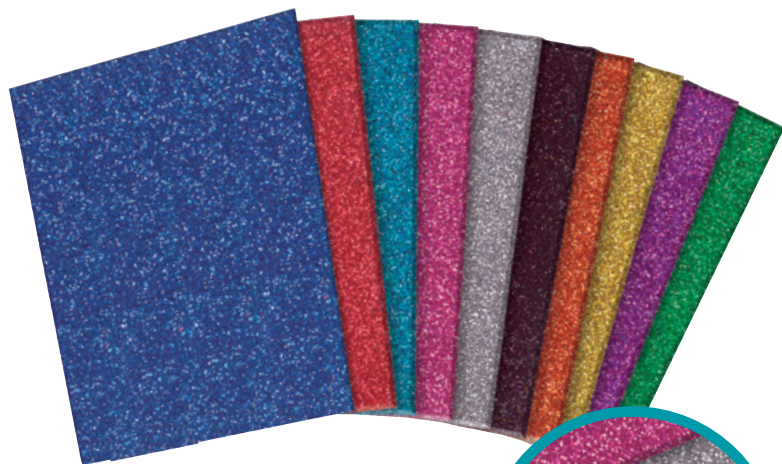

Goma EVA purpurina



CÓD.	REF.	COLOR
58664	GE71	Azul claro
58663	GE70	Azul oscuro
58659	GE66	Naranja
58665	GE72	Negro
58656	GE63	Rojo
58657	GE64	Rosa
58660	GE67	Oro
58658	GE65	Plata
58662	GE69	Verde
58661	GE68	Violeta

Goma EVA textura toalla



CÓD.	REF.	COLOR
75132	GE15	Amarillo
75134	GE17	Azul
75138	GE21	Blanco
75130	GE13	Carne
75136	GE19	Lila
75135	GE18	Marrón
75131	GE14	Naranja
75137	GE20	Negro
75128	GE11	Rojo
75129	GE12	Rosa
75133	GE16	Verde



Descripción / características

- **Goma EVA con purpurina** en paquete de planchas monocolor de 2 mm de espesor. Idóneas para manualidades. Medidas: 50 x 70 cm. Gramaje de 60 g/m².
- **Goma EVA textura toalla** en paquete de planchas monocolor de 2 mm de espesor. Idóneas para manualidades. Medidas: 50 x 70 cm. Gramaje de 60 g/m².

Argumentos técnicos

- Goma EVA de 2 mm de espesor, para que sea fácil manipularla, cortarla, pegarla, etc.

Ventajas didácticas

- Ideales para el desarrollo de habilidades y elaboración de producciones propias, pues permiten explorar las diferentes posibilidades con fines expresivos.

Ventajas diferenciales

- La variedad de colores con purpurina permite cubrir prácticamente cualquier necesidad plástica que se presente a lo largo del curso lectivo.

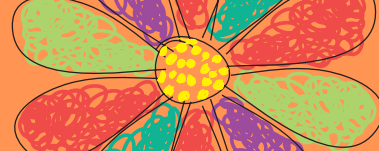

Actividad 9: Las señales de tráfico con gomas de borrar

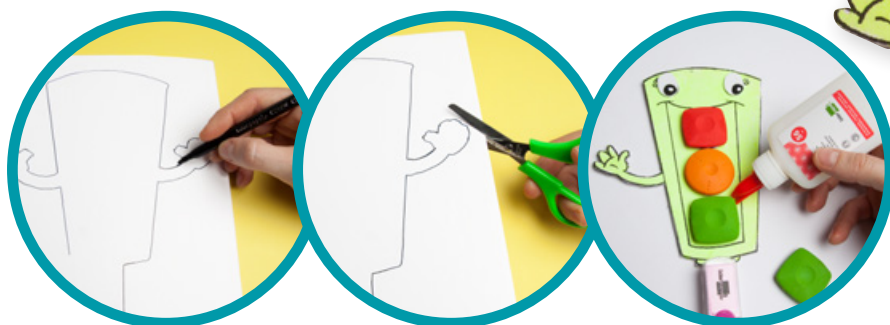

Desarrollo de la actividad

1. Una vez que los alumnos han aprendido las principales señales de tráfico, dibujarán en una cartulina un semáforo. Colorearán con ceras fluorescentes parte del semáforo.
2. Pegarán gomas de borrar en las distintas partes del semáforo.
3. En un pliego de papel kraft (continuo) donde previamente se haya dibujado una situación cotidiana en la calle, se colocará el semáforo para recordar a los alumnos la función que tiene.

Unidad didáctica

- La localidad.

Temporalización

- Segundo trimestre.

Objetivos

- Dibujar y valorar los elementos de la localidad, utilizando distintos materiales en composiciones plásticas.

Contenido

- Composición plástica.

Competencias

- Aprender a aprender.
- Conciencia y expresiones culturales.
- Sentido de iniciativa y espíritu emprendedor.

Metodología didáctica

- Partir de los principios psicopedagógicos (enfoque globalizado, significatividad lógica, desarrollo del pensamiento crítico y creador).

Evaluación

- Dibuja y valora los elementos de la localidad, utilizando distintos materiales en composiciones plásticas.

Recursos didácticos

- Cartulinas Liderpapel.
- Gomas de borrar Liderpapel.
- Cola blanca Liderpapel.
- Ceras fluorescentes Liderpapel.

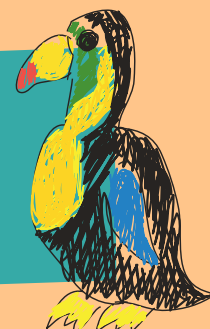

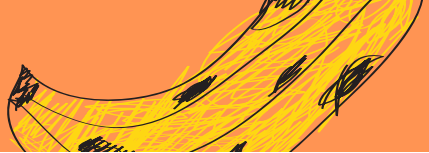

1. Plástica y manualidades



Gomas de borrar sin PVC



CÓD.	REF.	COLOR
53175	ER02	Blanco
53176	ER03	Negro



CÓD.	REF.	COLOR
53178	ER05	Surtidos



CÓD.	REF.	COLOR
74290	ER01	Blanco



CÓD.	REF.	COLOR
74267	ER08	Surtidos



CÓD.	REF.	COLOR
53179	ER06	Surtidos



CÓD.	REF.	COLOR
75045	ER09	Surtidos



CÓD.	REF.	COLOR
75046	ER10	Surtidos



CÓD.	REF.	COLOR
53180	ER07	Surtidos



Descripción / características

- Gomas de borrar sin y con protector de plástico en colores surtidos.



Argumentos técnicos

- Gomas sin PVC.
- El protector de plástico facilita el uso de la goma sin ensuciar el material, evitando así manchar el papel en consecuencia.



Ventajas didácticas

- Son gomas muy duraderas, ésto permite a los alumnos aprovechar durante más tiempo este recurso didáctico.

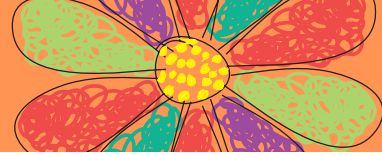

Actividad 10: Globos aeroestáticos con lápices de colores



Desarrollo de la actividad

1. Para motivar a los alumnos se les dará una breve explicación de los principales medios de transporte, hasta la actualidad.
2. Los alumnos visualizarán láminas con estos medios de transporte.
3. Cada uno dibujará y coloreará el que más le ha gustado con lápices de colores, por ejemplo, un globo aerostático.

Unidad didáctica

- El paso del tiempo.

Temporalización

- Tercer trimestre.

Objetivos

- Expresar gráficamente elementos de nuestra historia.

Contenido

- Objetos de nuestra historia.

Competencias

- Aprender a aprender.
- Conciencia y expresiones culturales.
- Sentido de iniciativa y espíritu emprendedor.

Metodología

- Partir de los principios psicopedagógicos (enfoque globalizado, significatividad lógica, desarrollo del pensamiento crítico y creador).

Evaluación

- Dibuja elementos representativos de otras épocas.

Recursos didácticos

- Lápices de colores Liderpapel.
- Cartulina Liderpapel.



1. Plástica y manualidades

Lápices de colores



CÓD.	REF.	UNIDADES/CAJA	FORMA
77474	LC10	6 lápices	Hexagonal
34249	LC02	12 lápices*	Triangular jumbo
58552	LC08	12 lápices**	Hexagonal
34245	LC01	12 lápices	Hexagonal
34246	LC03	18 lápices	Hexagonal
34247	LC04	24 lápices	Hexagonal

(*) Con sacapuntas incluido.

(**) En caja metálica.



Descripción / características

- **Lápices de colores triangulares jumbo:** Caja de cartón de 12 colores, con sacapuntas. Altura del lápiz: 174,5 mm. Diámetro del lápiz: 9,6 mm. Diámetro de la mina: 5 mm.
- **Lápices de colores de forma hexagonal:** Presentación en caja metálica de 12 colores y en cajas de cartón plastificadas de 6, 12, 18 y 24 colores. Altura del lápiz: 174,5 mm. Diámetro del lápiz: 5,6 mm. Diámetro de la mina: 2,9 mm.

Argumentos técnicos

- Mina extra-resistente.
- Pigmentos de gran calidad que favorecen un coloreado uniforme y de tonalidades intensas.

Ventajas didácticas

- La forma triangular jumbo favorece la correcta sujeción del lápiz por parte de los alumnos en las primeras etapas de enseñanza.
- Los colores vivos e intensos de los lápices permiten crear dibujos llamativos y originales.

Ventajas diferenciales

- La etiqueta en las cajas de cartón permite escribir el nombre del alumno y su curso para evitar pérdidas.

1. Plástica y manualidades

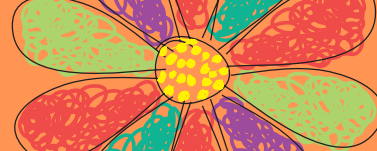

Lápices de colores neón JUMBO



CÓD.	REF.	UNIDADES/CAJA	COLOR
54951	LN04	5 lápices	Amarillo
54950	LN03	5 lápices	Rosa

Lápices bicolor

CÓD.	REF.	UNIDADES/CAJA	MINA
54947	LC07	12 lápices	Normal
54953	LC06	12 lápices	Gruesa

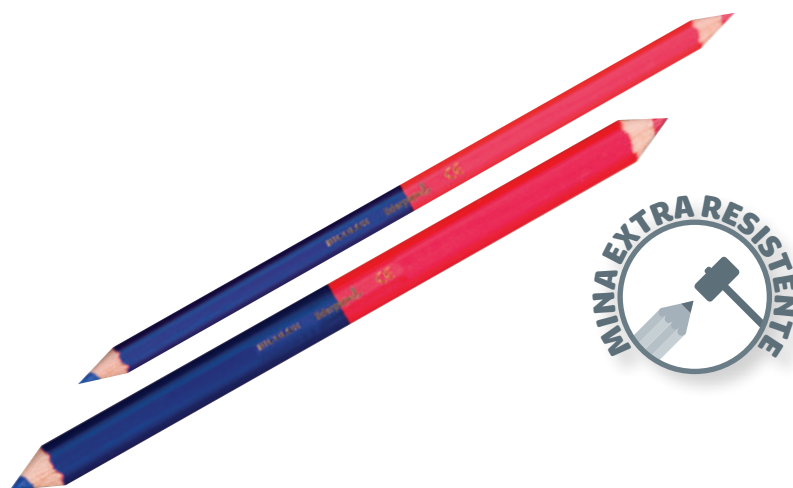

Descripción / características

- **Lápices de colores neón jumbo:** Caja de cartón de 5 lápices de colores neón, rosa y amarillo. Forma triangular. Altura del lápiz: 174,5 mm. Diámetro del lápiz: 9,6 mm. Diámetro de la mina: 5 mm.
- **Lápices bicolor:** Presentación en caja de 12 unidades. Forma hexagonal. Altura del lápiz: 174,5 mm.

Argumentos técnicos

- Mina extra-resistente.

Ventajas didácticas

- La forma triangular jumbo favorece la correcta sujeción del lápiz por parte de los alumnos en las primeras etapas de enseñanza.
- Los colores neón permiten crear dibujos llamativos y originales.

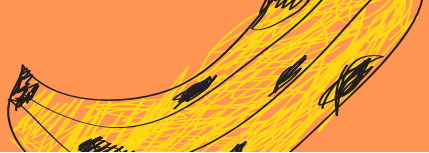

1. Plástica y manualidades

Lápices de grafito

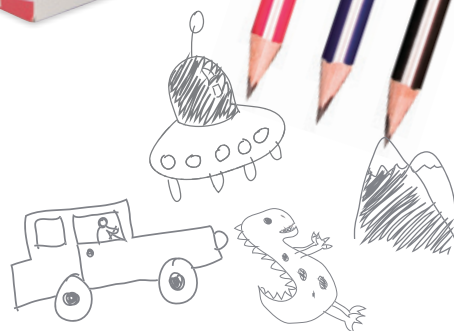

CÓD.	REF.	FORMA
54954	LL03	Triangular
54952	LL02	Triangular con goma



Descripción / características

- **Lápices de grafito:** Con y sin goma. Dureza HB.

Argumentos técnicos

- Mina extra-resistente y de gran calidad.
- Favorecen un trazado uniforme.

Ventajas didácticas

- La forma triangular favorece la correcta sujeción del lápiz por parte del alumno.

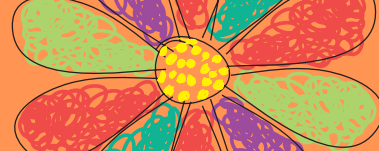

Actividad 11: Los peces de colores con papel celofán

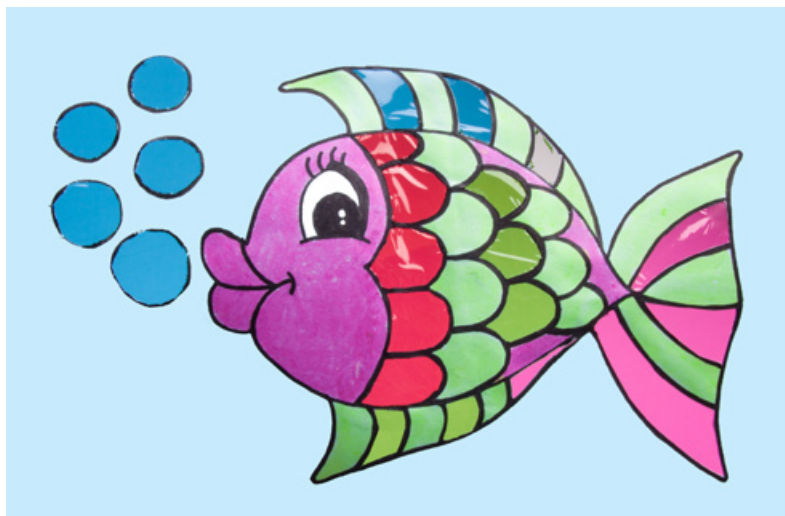

Desarrollo de la actividad

1. Los alumnos realizarán un *collage* de peces de río y otro de peces de mar.
2. Dibujarán en una cartulina el fondo marino, con los peces de colores.
3. Rotularán la silueta de todos los componentes del fondo marino.
4. Dejarán huecas algunas partes de las figuras.
5. Pegarán papel celofán por la parte trasera de los dibujos, tapando los huecos.

Unidad didáctica

- Peces y reptiles.

Temporalización

- Segundo trimestre.

Objetivos

- Participar en la elaboración de trabajos en grupo (*collage* sobre los peces).

Contenido

- *Collage* colectivo de peces.

Competencias

- Aprender a aprender.
- Conciencia y expresiones culturales.
- Sentido de iniciativa y espíritu emprendedor.

Metodología didáctica

- Partir de los principios psicopedagógicos (enfoque globalizado, significatividad lógica, desarrollo del pensamiento crítico y creador).

Evaluación

- Participa en la elaboración de trabajos en grupo (*collage* sobre los peces).

Recursos didácticos

- Papel de celofán Liderpapel.
- Cartulina Liderpapel.
- Cola blanca Liderpapel.
- Tijeras escolares Liderpapel.
- Rotuladores Liderpapel Jumbo.



1. Plástica y manualidades

Papel celofán



50 x 70 cm
22 g/m²

CÓD.	REF.	HOJAS	COLOR
75027	CL17	5	Amarillo
75028	CL18	5	Azul
75022	CL12	5	Naranja
75024	CL14	5	Rojo
75029	CL19	5	Rosa
75026	CL16	5	Transparente
75025	CL15	5	Verde
75023	CL13	5	Violeta
75030	CL20	10	Colores surtidos
75021	CL11	280*	

(*) Expositor con hojas de colores surtidos.



Descripción / características

- Presentado en bolsas transparentes que facilitan su manipulación. Ideal para manualidades. Colores brillantes. Tamaño: 50 x 70 cm. Gramaje de 22 g/m².

Argumentos técnicos

- Gramaje ideal de las hojas, para que sea fácil manipularlas, cortarlas, pegarlas, etc.
- Colores vivos e intensos para crear obras alegres, llamativas y originales.

Ventajas didácticas

- Ideal para el desarrollo de habilidades y elaboración de producciones propias, pues permite explorar las diferentes posibilidades con fines expresivos.

Ventajas diferenciales

- La variedad de colores permite cubrir prácticamente cualquier necesidad plástica que se presente a lo largo del curso lectivo.

1. Plástica y manualidades

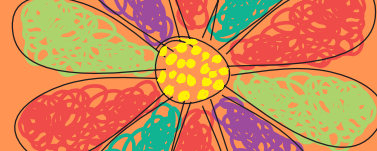

Papel color



CÓD.	REF.	GRAMAJE	PAQUETE	COLOR
28242	PC53	80 g/m ²	100	
44573*	PC45	75 g/m ²	100	
44572*	PC23	75 g/m ²	500	
28308	PC52	80 g/m ²	100	10 colores surtidos
50332	PC62	80 g/m ²	100	25 colores surtidos
28258	PC48	80 g/m ²	100	Amarillo
53163	PC60	80 g/m ²	100	Azul turquesa
28253	PC59	80 g/m ²	100	Celeste
28247	PC50	80 g/m ²	100	Crema
28251	PC56	80 g/m ²	100	Fucsia
28249	PC46	80 g/m ²	100	Limón
28294	PC51	80 g/m ²	100	Naranja
28250	PC58	80 g/m ²	100	Rojo
28246	PC54	80 g/m ²	100	Rosa
28255	PC55	80 g/m ²	100	Verde
53164	PC61	80 g/m ²	100	Verde intenso

(*) Colores fluorescentes.



Perforadora figuras decorativas

CÓD.	REF.	FORMAS
74845	TB01	Surtido



Descripción / características

- Paquetes de 100 y 500 hojas, en monocolor y colores surtidos. Medidas: 210 x 297 mm (A4). Gramaje de 75 g/m² y 80 g/m².
- Perforadora de figuras decorativas. Modelos surtidos.



Argumentos técnicos

- Idóneo para impresoras ink-jet, láser y fotocopiadoras.
- Para crear divertidas figuras.



Ventajas didácticas

- Ideales para el desarrollo de habilidades y elaboración de producciones propias, pues permiten explorar las diferentes posibilidades con fines expresivos.
- Ideal para trabajos manuales.



Ventajas diferenciales

- La **variedad** de colores permite cubrir prácticamente cualquier necesidad que se presente a lo largo del curso lectivo.

1. Plástica y manualidades

Papel Kraft

(Papel continuo)



5 x 1 m
65 g/m²

CÓD.	REF.	COLOR
23303	PK01	Amarillo
75393	PK38	Amarillo oro
23307	PK03	Azul
75394	PK39	Azul azurita
75395	PK40	Azul cielo
75396	PK41	Azul turquesa
17331	PK07	Blanco
75397	PK42	Fucsia
75398	PK43	Gris
75399	PK44	Lila
17266	PK12	Marrón
75400	PK45	Marrón habana
75401	PK46	Marrón tierra
75402	PK47	Miel
23305	PK13	Naranja
23302	PK14	Negro
23306	PK15	Rojo
75403	PK48	Rojo cherry
75404	PK49	Salmón
23304	PK16	Verde
75405	PK50	Verde malaquita
75406	PK51	Verde musgo
75407	PK52	Verde pino
75408	PK53	Violeta

25 x 1 m
65 g/m²

CÓD.	REF.	COLOR
59128	PK17	Amarillo
59133	PK22	Amarillo oro
97159	PK02	Azul
59138	PK27	Azul azurita
59145	PK34	Azul cielo
59137	PK26	Azul turquesa
27221	PK05	Blanco
59135	PK24	Fucsia
59148	PK37	Gris ferro
59144	PK33	Lila
17267	PK09	Marrón
59142	PK31	Marrón habana
59147	PK36	Marrón tierra
59141	PK30	Miel
59129	PK18	Naranja
59132	PK21	Negro
59130	PK19	Rojo
59143	PK32	Rojo cherry
59134	PK23	Salmón
59131	PK20	Verde
59139	PK28	Verde malaquita
59140	PK29	Verde musgo
59146	PK35	Verde pino
59136	PK25	Violeta



65 g/m²

CÓD.	REF.	COLOR	MEDIDA
17330	PK06	Blanco	3 x 1 m
21039	PK04	Blanco	10 x 1 m
17265	PK10	Marrón	3 x 1 m
17402	PK08	Marrón	10 x 1 m
19411	PK11	Marrón	50 x 1 m



Descripción / características

- Presentación en rollo. Amplia gama de colores. Papel de 65 g/m².

Argumentos técnicos

- Alta resistencia para embalaje.

Ventajas didácticas

- Su variedad de grandes medidas permite su uso para trabajos en grupo.

Ventajas diferenciales

- El amplio surtido de colores permite realizar composiciones de gran atractivo.

1. Plástica y manualidades

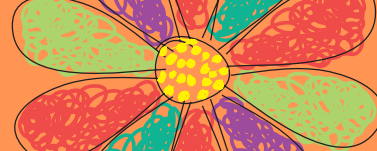

Actividad 12: Paisaje costero con papel crespón metalizado (pinocho)



Desarrollo de la actividad

1. Los alumnos observarán en una lámina los elementos que forman el paisaje costero. Deberán relacionar el paisaje costero con sus características.
2. Elaborarán una isla con sus elementos más característicos, incluido un cangrejo.
3. Para crearla, forraremos un plato de cartón con goma Eva manualidades y papel crespón (pinocho) metalizado.
4. Con ayuda de una plantilla dibujarán la forma del pulpo en goma Eva manualidades, la recortarán y pegarán en el plato.
5. Dibujarán las hojas de la palmera y el tallo en cartón ondulado, lo recortarán y pegarán al plato.
6. Con una huevera realizarán el barco, pintándolo y pegándolo al plato.
7. La vela del barco la realizarán con la ayuda de una plantilla en goma Eva manualidades, pegándola al casco del barco.



Unidad didáctica

- Paisaje costero

Temporalización

- Tercer trimestre.

Objetivos

- Identificar y situar elementos propios del paisaje de su localidad.

Contenido

- Composición plástica.

Competencias

- Aprender a aprender.
- Conciencia y expresiones culturales.
- Sentido de iniciativa y espíritu emprendedor.

Evaluación

- Participa en la relación de los trabajos de un grupo aportando ideas.
- Identifica y sitúa elementos propios del paisaje de su localidad.

Metodología didáctica

- Partir de los principios psicopedagógicos (enfoque globalizado, significatividad lógica, desarrollo del pensamiento crítico y creador).

Recursos didácticos

- Goma Eva manualidades con purpurina Liderpaper.
- Goma EVA manualidades Liderpaper.
- Tijeras escolares Liderpaper.
- Papel crespón (Pinocho) metalizado Liderpaper.
- Cartón ondulado Liderpaper.
- Cola blanca Liderpaper.
- Huevera de cartón.
- Plato de cartón.



1. Plástica y manualidades

Papel crespón (Pinocho)

0,50 x 2,50 m

34 g/m²

CÓD.	REF.	COLOR
24265	CP02	Amarillo
24266	CP03	Amarillo oro
24274	CP11	Azul
24275	CP12	Azul Marino
24264	CP01	Blanco
24268	CP05	Burdeos
24273	CP10	Celeste
24271	CP08	Lila
24279	CP16	Marrón
24282	CP19	Naranja claro
24280	CP17	Negro
24267	CP04	Rojo
24270	CP07	Rosa
24269	CP06	Salmón
24277	CP14	Verde
24276	CP13	Verde claro
24281	CP18	Verde oliva
24278	CP15	Verde oscuro
24272	CP09	Violeta
35743	CP20*	●●●●●●●●●●●●●●●●●●●●

(*) 80 hojas surtidas en expositor.

Metalizado

0,50 x 2,50 m

94 g/m²

CÓD.	REF.	COLORES
35750	CP25	Azul
35746	CP22	Oro
35745	CP21	Plata
35747	CP23	Rojo
35749	CP26	Rosa
35748	CP24	Verde



Descripción / características

- **Papel crespón (Pinocho):** Presentado en bolsa individual monocolor. Ideal para manualidades. Tamaño: 0,50 x 2,5m. Gramaje de 34 g/m².
- **Papel crespón (Pinocho) metalizado:** Presentado en bolsa individual monocolor. Ideal para manualidades. Tamaño: 0,50 x 2,5m. Gramaje de 94 g/m².

Argumentos técnicos

- El papel crespón (Pinocho) presenta una resistencia al estiramiento del 60% y un 35% el metalizado.

Ventajas didácticas

- Ideales para el desarrollo de habilidades y elaboración de producciones propias, pues permite explorar las diferentes posibilidades con fines expresivos.

Ventajas diferenciales

- La variedad de presentaciones y colores permite cubrir prácticamente cualquier necesidad plástica que se presente a lo largo del curso lectivo.

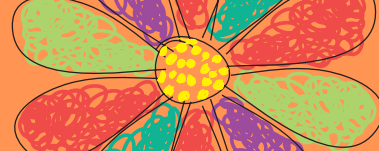

Actividad 13: Las flores con papel seda



Desarrollo de la actividad

1. Se introducirá la actividad preguntando a los alumnos qué flores conocen o les gustan. Se les propondrá crear un jardín dentro del aula.
2. Se empezará haciendo las flores; primero el tallo, pegando en una pajita tiras de papel de seda.
3. Luego se realizarán los pétalos, según plantilla, en papel de seda y se pegarán al tallo.

Unidad didáctica

- Las plantas.

Temporalización

- Segundo trimestre.

Objetivos

- Conocer y dibujar las partes de una planta típica de tu localidad.

Contenido

- Descubrimiento de las posibilidades manipulativas sobre las creaciones propias.

Competencias

- Aprender a aprender.
- Conciencia y expresiones culturales.
- Sentido de iniciativa y espíritu emprendedor.

Metodología didáctica

- Partir de los principios psicopedagógicos (enfoque globalizado, significatividad lógica, desarrollo del pensamiento crítico y creador).

Evaluación

- Conoce y dibuja las partes de una planta típica de tu localidad.

Recursos didácticos

- Papel seda Liderpapel.
- Tijeras escolares Liderpapel.
- Cola blanca Liderpapel.
- Pajitas.



1. Plástica y manualidades

Papel seda

52
x
76
cm

18
g/m²

CÓD.	REF.	HOJAS	COLOR
36071	SE04	5	Amarillo
22238	SE25	25	Amarillo
36072	SE05	5	Azul
22233	SE20	25	Azul
36082	SE01	5	Blanco
37665	SE26	25	Blanco
05745	SE27	500	Blanco
22228	SE15	25	Celeste
36073	SE06	5	Celeste
36074	SE07	5	Marrón
22229	SE16	25	Marrón
36075	SE08	5	Naranja
22231	SE18	25	Naranja
36076	SE09	5	Negro
22234	SE21	25	Negro
36077	SE10	5	Rojo
22236	SE23	25	Rojo
36078	SE11	5	Rosa
22230	SE17	25	Rosa
36080	SE13	5	Rosa fuerte
22232	SE19	25	Rosa fuerte
36081	SE14	5	Verde
22237	SE24	25	Verde medio
72798	SE29	5	Verde oscuro
72799	SE30	25	Verde oscuro
36079	SE12	5	Violeta
22235	SE22	25	Violeta
35744	SE02	10	
37859	SE03	300*	

(*) Surtido en expositor.

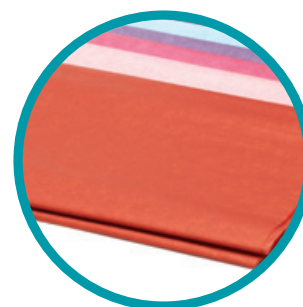

Descripción / características

- Presentado en bolsas transparentes de 5, 10 y 25 hojas de 52 x 76 cm que facilitan su manipulación. En el caso del color blanco, también está disponible en bolsas de 500 hojas. Ideal para manualidades. Gramaje de 18 g/m².

Argumentos técnicos

- Gramaje ideal en todas las hojas, para que sea fácil manipularlas, cortarlas, pegarlas, etc.
- Colores vivos e intensos, para crear obras alegres, llamativas y originales.

Ventajas didácticas

- Ideal para el desarrollo de habilidades y elaboración de producciones propias, pues permite explorar las diferentes posibilidades con fines expresivos.

Ventajas diferenciales

- La variedad de presentaciones y colores permite cubrir prácticamente cualquier necesidad plástica que se presente a lo largo del curso lectivo.

1. Plástica y manualidades

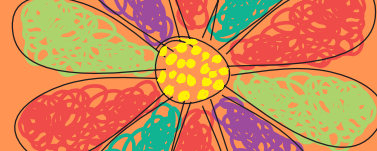

Papel vegetal



CÓD.	REF.	TAMAÑO
44402	PV01	297x420 mm (A3)



CÓD.	REF.	TAMAÑO
33288	PV03	210x297 mm (A4)



CÓD.	REF.	TAMAÑO
44401	PV02	210x297 mm (A4)



Descripción / características

- **Paquete de hojas de papel vegetal:** 250 hojas de 90 g/m² disponibles en 2 formatos (A4 y A3).
- **Bloc encolado de papel vegetal:** 50 hojas de 95 g/m² en formato A4.

Argumentos técnicos

- Papel de superficie regular y satinada con elevada transparencia que hace de este producto una opción ideal para calcar dibujo a lápiz o tinta.

Ventajas didácticas

- Los paquetes de 250 hojas se adaptan mejor a las necesidades del aula, mientras que el bloc encolado facilita el transporte del papel sin deteriorarlo y permite su uso a gusto del alumno.

1. Plástica y manualidades

Pegamento en barra y cola blanca



CÓD.	REF.	CAPACIDAD
28009	PE01	10 g
28010	PE02	20 g
28011	PE03	40 g



Con aplicador, lo que facilita su uso sin mancharse



CÓD.	REF.	CAPACIDAD
36473	PG04	56 ml
36474	PG02	150 ml
36475	PG03	250 ml
36476	PG01	1000 ml



Descripción / características

- **Cola blanca:** Disponible en botes de 56, 150, 250 y 1000 ml. Indicada para uso escolar. Pega papel, cartón, corcho, tela, etc.
- **Pegamento en barra:** Disponible en tubos de 10, 20 y 40 g. Indicado para uso escolar. Pega papel, cartón, telas, etc.

Argumentos técnicos

- Sobre los materiales donde se aplica, seca transparente dejando un resultado invisible en la manualidad.
- Los botes de cola blanca poseen un aplicador en la boquilla que permite distribuir el adhesivo uniformemente sin peligro de mancharse.
- La cola blanca no tiene disolventes, por lo que no irrita la piel. Además, no hay de qué preocuparse si el alumno se mancha la ropa, pues es totalmente lavable.
- El pegamento en barra es de alta adherencia y no humedece el papel aunque se aplique más adhesivo del necesario.
- Ambos adhesivos son de secado rápido y no dejan grumos en su aplicación.

Ventajas didácticas

- El alto poder adhesivo y el secado rápido de estos dos productos agilizan los trabajos de los escolares, evitando esperas y repetición de aplicaciones.
- La inocuidad para la piel de la cola blanca hace que no sea necesario emplear pinceles u otros instrumentos que eviten el contacto con el producto.

Ventajas diferenciales

- El aplicador de los botes de cola blanca es único, lo que la convierte en la cola más sencilla de utilizar del mercado. No sólo facilita la aplicación del adhesivo, sino que la hace más controlada, evitando desperdiciar producto por su salida a borbotones.
- El precio del formato de 1000 ml de la cola blanca es más asequible en euro por litro respecto de los formatos inferiores. Esto lo hace ideal para rellenar los botes más pequeños de los alumnos.
- Las pruebas efectuadas con los productos les reconocen un alto poder adhesivo, un secado rápido e inocuidad para la piel.

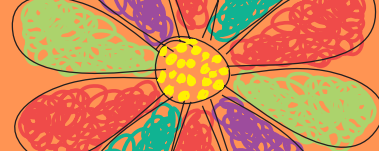

Actividad 14: El acuario

con pegamento purpurina y purpurina



Desarrollo de la actividad

1. Una vez que los alumnos han trabajado la Unidad Didáctica “Peces y reptiles”, repasarán algunos conceptos. Por ejemplo, realizarán la siguiente actividad: Un acuario. Dentro de él incluirán reptiles y peces, viendo algunas de sus características.
2. Para crearlo, pintarán con témpera líquida una caja.
3. Con la ayuda de una plantilla, dibujarán peces de colores en una cartulina. Los decorarán con purpurina y pegamento purpurina y los colgarán.
4. Realizarán una tortuga, con una huevera (el caparazón) y con cartón pluma adhesivo (el cuerpo).

Unidad didáctica

- Peces y reptiles.

Temporalización

- Segundo trimestre.

Objetivos

- Manipular materiales para transformarlos en objetos, trabajando el concepto del espacio.

Contenido

- Descubrimiento de las posibilidades manipulativas sobre las creaciones propias.

Competencias

- Aprender a aprender.
- Conciencia y expresiones culturales.
- Sentido de iniciativa y espíritu emprendedor.

Metodología didáctica

- Partir de los principios psicopedagógicos (enfoque globalizado, significatividad lógica, desarrollo del pensamiento crítico y creador).

Evaluación

- Manipula y recorta con seguridad.
- Participa en la realización de los trabajos.

Recursos didácticos

- Témpera escolar líquida Liderpapel.
- Pegamento purpurina y purpurina Liderpapel.
- Caja de cartón.
- Cartulina Liderpapel.
- Cartón pluma adhesivo blanco Liderpapel.
- Tijeras escolares Liderpapel.
- Cola Liderpapel.
- Hilo transparente.



1. Plástica y manualidades

Pegamento purpurina

CÓD.	REF.	CANTIDAD	COLOR
58296	PU14	10 g	6 Colores metalizados surtidos
58291	PU09	20 g	Oro Plata
58292	PU10	20 g	Metalizados surtidos
58293	PU11	20 g	Pasteles surtidos
58294	PU12	60 g	Metalizados Surtidos
58295	PU13	160 g	Metalizados Surtidos



Con aplicador, lo que facilita su uso sin mancharse.



Descripción / características

- Pegamento con purpurina metalizada en diferentes colores.

Argumentos técnicos

- Con dosificador. Idóneo para trabajos manuales.

Ventajas didácticas

- El alto poder adhesivo y el secado rápido de estos productos agilizan los trabajos de los escolares, evitando esperas y repetición de aplicaciones.

Ventajas diferenciales

- La variedad de formatos permite poder elegir la opción que mejor se adapte a las necesidades de cada aula o programación docente.



1. Plástica y manualidades

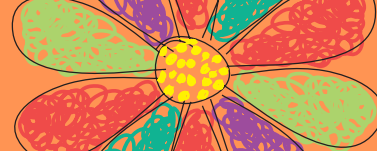

Purpurina

CÓD.	REF.	CANTIDAD	COLOR
58283	PU01	14 g	Oro
58284	PU02	14 g	Plata
58285	PU03	14 g	Metalizada: azul, oro, plata, rojo, verde y violeta.
58286	PU04	14 g	Pastel: amarillo, azul, naranja, rosa, verde y violeta.
58287	PU05	18 g	Metalizada: azul, oro, plata, rojo, verde y violeta.
58288	PU06	18 g	Pastel: amarillo, azul, naranja, rosa, verde y violeta.
58289	PU07	120 g	Colores surtidos: metalizados y pastel.
58290	PU08	250 g	Metalizada: azul, oro, plata, rojo, verde y violeta.
75039	PU15	250 g	Metalizada: violeta.
75040	PU16	250 g	Metalizada: azul.
75043	PU19	250 g	Metalizada: oro.
75044	PU20	250 g	Metalizada: plata.
75042	PU18	250 g	Metalizada: rojo.
75041	PU17	250 g	Metalizada: verde.



Descripción / características

- Purpurina fantasía de diferentes colores. Disponible en diversos formatos.



Argumentos técnicos

- Colores vivos e intensos para crear obras alegres, llamativas y originales.



Ventajas didácticas

- Ideal para el desarrollo de habilidades y elaboración de producciones propias, pues permite explorar las diferentes posibilidades con fines expresivos.



Ventajas diferenciales

- En el caso del bote de 120 g, al disponer de 6 colores diferentes en un mismo envase facilita al docente y al alumno la realización de actividades manuales en el aula.

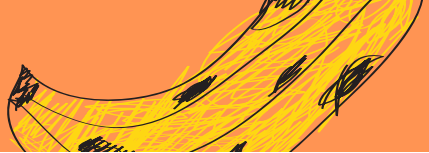

1. Plástica y manualidades



Pinceles



CÓD.	REF.	Nº
05970	PI00	00
05967	PI13	0
05968	PI01	1
05973	PI02	2
05974	PI03	3
05976	PI04	4
05978	PI05	5
05979	PI06	6

CÓD.	REF.	Nº
05971	PI07	7
05975	PI08	8
05977	PI09	9
05969	PI10	10
05972	PI11	11
05980	PI12	12
05966*	PI14	-

(*) Surtidos en expositor.



Descripción / características

- Pinceles de madera con virola cromada.



Argumentos técnicos

- Con pelo engomado. Indicados para utilizar con acuarelas.



Ventajas didácticas

- Su amplio espectro de tamaños permite a los alumnos ir avanzando en la realización de actividades artísticas de menor a mayor dificultad y en el desarrollo de su motricidad fina.

1. Plástica y manualidades

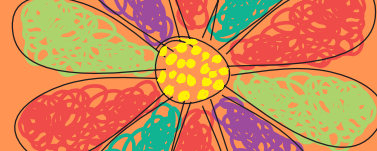

Portaminas

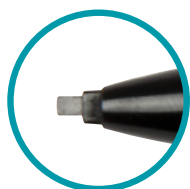

Plástico

CÓD.	REF.	MINA	CLIP	AFILAMINAS	GOMA	COLOR
48383	MI10	2mm	✓	-	-	○ ● ●
28337	MI20	2mm	✓	✓	-	● ●
52403	MI01	0,9-2mm	✓	-	✓	Negro
72679	MI21	0,5mm	✓	-	✓	○ ● ●
48380	MI08	0,5mm	✓	-	-	● ● ●
48381	MI09	2mm	✓	-	✓	● ● ●
48382	MI11	0,5mm	✓	-	-	● ● ●



Cuerpo de goma

CÓD.	REF.	MINA	CLIP	AFILAMINAS	GOMA	COLOR
72680	MI22	0,5mm	✓	-	✓	● ● ●



Descripción / características

- Portaminas con cuerpo de plástico. Sujeción suave. Minas de 0,5 mm, 0,9 mm y 2 mm . Colores y modelos surtidos.
- Portaminas con cuerpo de goma. Sujeción suave. Minas de 0,5 mm. Colores surtidos.



Argumentos técnicos

- Portaminas retráctil.
- Sujeción suave, permite mayor comodidad en la escritura.



Ventajas didácticas

- Mina extra-resistente y de gran calidad que favorece un trazado uniforme.

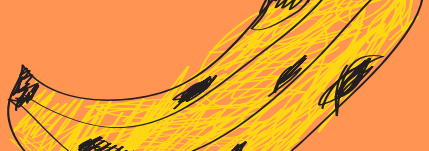

1. Plástica y manualidades

Portaminas de plástico retráctil y Bolígrafos (5 en 1)

Retráctil

CÓD.	REF.	MINA	COLOR
49174	MI02	2mm	Surtido



5 en 1

CÓD.	REF.	COLOR
72697	BW01	Surtido



Minas de grafito y de colores

CÓD.	REF.	MINA	COLOR
52258	ML03	0,5mm y 0,7mm	Surtido
52401	ML06	0,5mm	Surtido
52402	ML07	0,7mm	Surtido
49173	ML02	2mm	Surtido
35821	MG01	0,5mm	Grafito
35822	MG02	0,7mm	Grafito
49172	MG03	2mm	Grafito
52404	MG04	0,9mm - 2mm	Grafito
77382*	MG06	0,5mm - 0,7mm	Grafito



(*) Expositor

Afilaminas

CÓD.	REF.	MINA
47477	AF01	2mm



Descripción / características

- **Portaminas retráctil:** fabricado en plástico con minas de 2 mm.
- **Minas:** De grafito de 0,5 mm, 0,7 mm, 0,9 mm y 2 mm. De colores surtidos de 0,5 mm, 0,7 mm y 2 mm.
- **Afilaminas:** para minas de 2 mm.
- **Bolígrafo 5 en 1:** Bolígrafo retráctil multifunción, con tinta a base de aceite, cuerpo de plástico con 4 colores de tinta (azul, negro, rojo y verde) y portaminas con clip metálico.

Argumentos técnicos

- Minas de grafito altamente resistentes a la rotura y de extraordinaria suavidad. Dureza HB para todo tipo de portaminas. Minas de colores surtidos totalmente borrables.
- Retráctil de colores surtidos. Mina de grafito.
- Afilaminas de color negro, dispone de agarre lateral para mayor comodidad y facilidad de uso.
- Trazo del bolígrafo 0,7 mm. Trazo del portaminas 0,5 mm.

Ventajas didácticas

- Mina extra-resistente y de gran calidad que favorece un trazado uniforme. Los colores vivos e intensos de los lápices, permiten crear dibujos llamativos y originales.
- El agarre lateral del afilaminas permite al alumno una mayor comodidad en su uso.

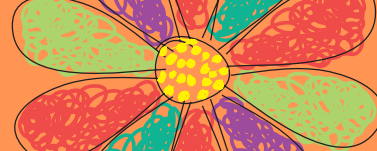

Regla, escuadra y cartabón acrílicas verdes

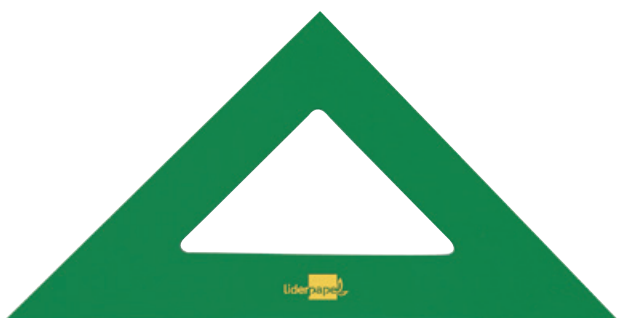

Escuadra

CÓD.	REF.	MEDIDAS HIPOTENUSA
43369	ES01	16 cm
43370	ES03	21 cm
43371	ES04	25 cm
43372	ES06	28 cm
43373	ES08	32 cm

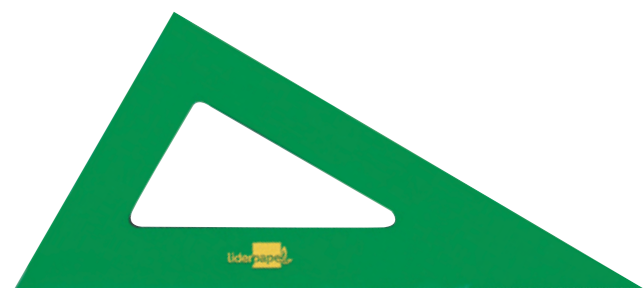

Cartabón

CÓD.	REF.	MEDIDAS CATETO MAYOR
43374	RN01	16 cm
43375	RN03	21 cm
43376	RN04	25 cm
43377	RN06	28 cm
43378	RN08	32 cm



Regla acrílica

CÓD.	REF.	MEDIDAS
43379	RG02	30 cm
43380	RG04	40 cm

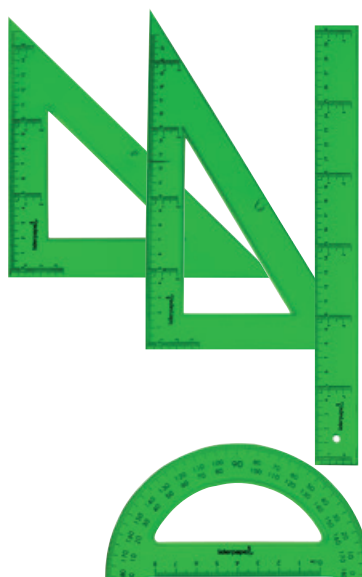

Juego de reglas

CÓD.	REF.
47479	JG01

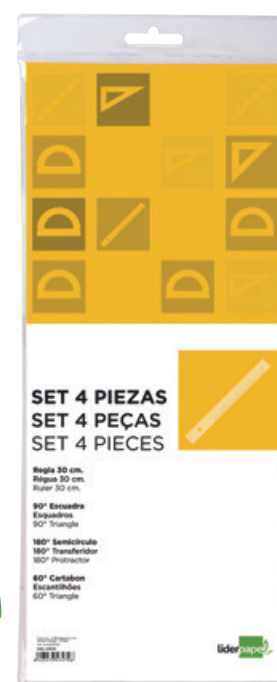

Descripción / características

- **Escuadra y cartabón acrílicos verdes:** Fabricados en acrílico verde de gran calidad.
- **Regla acrílica:** Reglas de 30 y 40 cm. Fabricadas en acrílico verde de gran calidad, con cantos biselados a ambos lados y graduaciones grabadas a prueba de emborronamiento.
- **Juego de reglas:** Petaca plástica transparente con regla de 30 cm biselada, escuadra de 16 cm, cartabón de 21 cm y semicírculo (180°) de 8 cm, fabricados en acrílico verde. Con graduación.



Argumentos técnicos

- Las reglas de plástico con cantos biselados a ambos lados permiten a los alumnos un manipulado del producto de forma segura.



Ventajas didácticas

- Son instrumentos muy útiles para el inicio del alumno/a en las mediciones y, posteriormente, ampliar sus conocimientos en Geometría.

Regla, escuadra y cartabón plástico

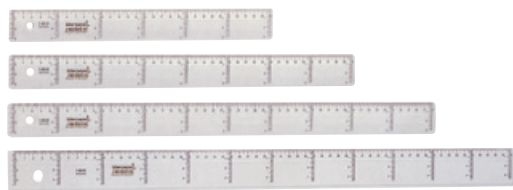

Regla cristal

CÓD.	REF.	MEDIDAS
20425	RG01	20 cm
20426	RG03	30 cm
20427	RG05	40 cm
20428	RG06	50 cm
20429	RG07	60 cm



Escuadra

CÓD.	REF.	MEDIDAS
20430	ES02	20 cm
20431	ES05	25 cm
20432	ES07	30 cm



Cartabón

CÓD.	REF.	MEDIDAS
20433	RN02	20 cm
20434	RN05	25 cm
20435	RN07	30 cm

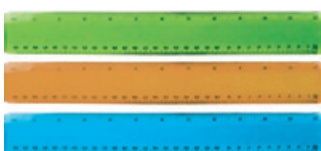

Flexibles

CÓD.	REF.	MEDIDAS
75037	RG10	15 cm
75038	RG11	30 cm

Juego de reglas

CÓD.	REF.
21828	JG03

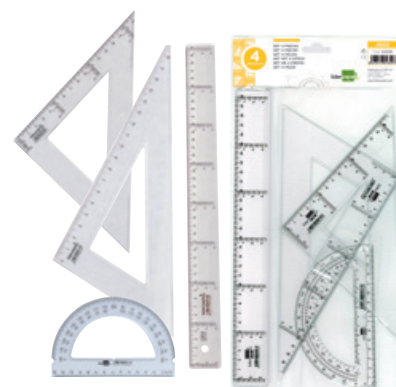
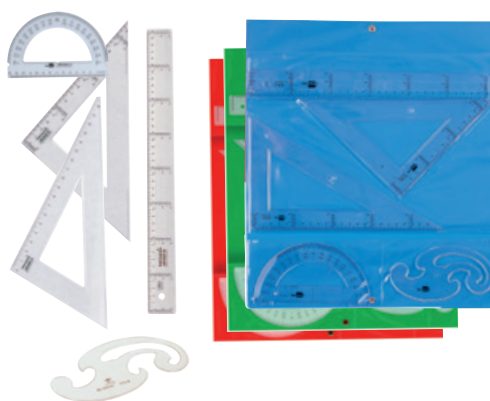

Bolsa de reglas

CÓD.	REF.
04349	JG02

Juego de reglas flexibles

CÓD.	REF.	COLOR
77551	JG04	Surtido
77552	JG05	Transparente



Descripción / características

- **Regla, escuadra y cartabón de plástico cristal:** Transparentes, con borde biselado y graduación vertical y horizontal.
- **Juego de reglas de plástico cristal:** Petaca plástica de colores surtidos con regla de 30 cm, escuadra de 25 cm, cartabón de 25 cm, semicírculo de 15 cm (180°) y plantilla de curvas. Transparentes, biselados y graduados en milímetros. Con cierre de broche. Disponible en diferentes colores.
- **Bolsa de reglas de plástico cristal:** Petaca transparente y blanca con regla de 30 cm, escuadra de 25 cm, cartabón de 25 cm y semicírculo (180°) de 15 cm. Transparentes, biselados y con graduación en milímetros.
- **Regla de plástico flexible:** Reglas de plástico maleables.
- **Juego de reglas de plástico flexible:** Juegos de reglas de plástico maleables. Colores surtidos.

Argumentos técnicos

- El juego de reglas de plástico y borde biselado permite a los alumnos un manipulado del producto de forma segura.

Ventajas didácticas

- Son instrumentos muy útiles para el inicio del alumno en las mediciones y, posteriormente, ampliar sus conocimientos en Geometría.

1. Plástica y manualidades

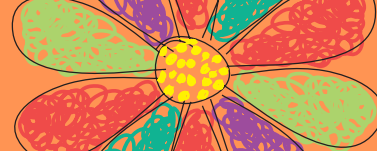

Reglas con escalas



Escuadra graduada

CÓD.	REF.	MEDIDAS	AGARRADERA
59099	ES09	16 cm	NO
59100	ES10	16 cm	SI
59101	ES11	22 cm	SI

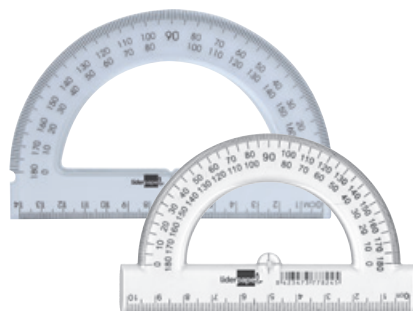

Semicírculo plástico

CÓD.	REF.	MEDIDAS
20436	SM01	14 cm
77824	SM02	10 cm

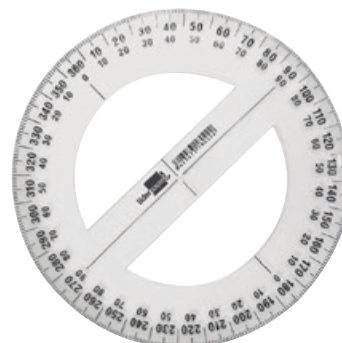

Círculo plástico

CÓD.	REF.
18022	CI01

Reglas metálicas de aluminio

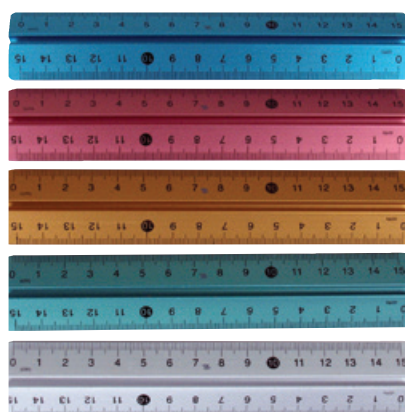

CÓD.	REF.
48660	RG08



Descripción / características

- **Escuadra graduada:** Con agarradera. Graduación de 5 en 5 mm. Longitud del cateto mayor: 50 cm.
- **Semicírculo de plástico:** Transportador de ángulos de plástico transparente. Contiene dos escalas opuestas de 0° y 180°. Base de 14 y 10 cm.
- **Círculo de plástico:** Contiene escala de 0° a 360°. Diámetro de 10cm.
- **Reglas metálicas de aluminio:** Reglas de 15 cm. Colores surtidos.

Argumentos técnicos

- La doble escala permite a los alumnos medir ángulos en grados.
- Las reglas metálicas de aluminio ofrecen la máxima resistencia en su uso y transporte.

Ventajas didácticas

- Las reglas con escalas son instrumentos muy útiles para el inicio de los alumnos en dibujo técnico.
- Las reglas metálicas al ser opacas permiten ocultar líneas y concentrar la vista en datos concretos.

1. Plástica y manualidades

Rotuladores



CÓD.	REF.	UNIDADES/ENVASE	MODELO	PUNTA
52209	RT12	12 rotuladores	Slim	2 mm
52210	RT07	24 rotuladores	Slim	2 mm
52211	RT08	12 rotuladores	Jumbo	5 mm
52212	RT09	24 rotuladores	Jumbo	5 mm
59489	RT13	10 rotuladores	Dúo*	2´5 - 5 mm
52213	RT10	12 rotuladores	Dúo*	2´5 - 5 mm
52214	RT11	24 rotuladores	Dúo*	2´5 - 5 mm

(*) "Dúo" es el modelo de doble punta



Descripción / características

- **Rotuladores Slim:** Rotuladores con punta de nylon de 2 mm de diámetro. Cajas de 12 y 24 colores.
- **Rotuladores Jumbo:** Rotuladores con punta de nylon de 5 mm de diámetro. Presentación en estuche de plástico con 12 colores y estuche de cartón con 24 rotuladores.
- **Rotuladores Dúo:** Rotuladores con dos puntas de fibra, una gruesa de 5 mm de diámetro y por el otro lado una fina de 2,5 mm. Bolsa de 10 colores y cajas de 12 y 24 colores.

Argumentos técnicos

- Tinta a base de agua y colorantes alimenticios inocuos y lavables*. Punta bloqueada para evitar su hundimiento o extracción. Permiten hasta 800 m de escritura.
- Las puntas de nylon de las gamas Slim y Jumbo son muy resistentes.
- Superlavables*, no será problema eliminar las manchas de la ropa con un simple lavado.
- Capuchón de seguridad anti-asfixia.

* Excepto código 59489.

Ventajas didácticas

- Su uso en el contorno de figuras enseña a los alumnos a crear dibujos más definidos y estéticamente más nítidos.

Ventajas diferenciales

- La etiqueta en las cajas de cartón permite escribir el nombre del alumno y su curso para evitar pérdidas.

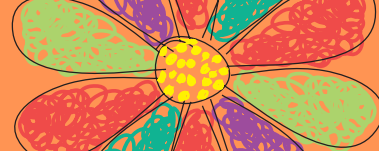

Actividad 15: Las estaciones del año con sacapuntas



Desarrollo de la actividad

1. Una vez que los alumnos han observado, a través de diferentes ilustraciones, las estaciones del año y han descrito sus principales características, dibujarán un bosque en primavera y otro en otoño, con virutas de lápices de colores.
2. Para crearlo, dibujarán en un bloc de dibujo el bosque, primero con lápiz y luego pegarán encima las virutas de los lápices.
3. Por último realizarán un marco con cartón pluma, para enmarcarlo.

Unidad didáctica

- Respeta la naturaleza.

Temporalización

- Segundo trimestre.

Objetivos

- Manipular materiales para transformarlos en objetos, trabajando el concepto de espacio.

Contenido

- Dibujo de un bosque en primavera y en otoño.

Competencias

- Aprender a aprender.
- Conciencia y expresiones culturales.
- Sentido de iniciativa y espíritu emprendedor.

Metodología didáctica

- Partir de los principios psicopedagógicos (enfoque globalizado, significatividad lógica, desarrollo del pensamiento crítico y creador).

Evaluación

- Manipula con seguridad.
- Participa en la realización de los trabajos de grupo aportando ideas.
- Identifica y sitúa elementos propios del paisaje de su localidad.

Recursos didácticos

- Bloc de dibujo escolar Liderpapel.
- Lápices de colores Liderpapel.
- Sacapuntas Liderpapel.
- Cola blanca Liderpapel.
- Cartón pluma Liderpapel.

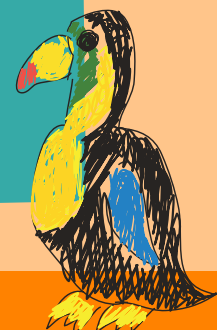

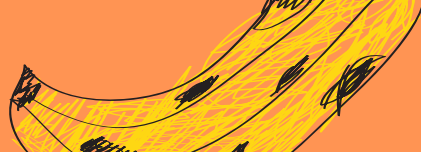

1. Plástica y manualidades

Sacapuntas con depósito



CÓD.	REF.
54643	SA07



CÓD.	REF.
74266	SA10



CÓD.	REF.
74265	SA09



CÓD.	REF.
74325	SA12



Descripción / características

- Sacapuntas de plástico, con depósito. De un uso. Colores surtidos. Varios modelos.

Argumentos técnicos

- Los modelos de sacapuntas con depósito de una sola pieza aportan mayor seguridad en su utilización por los alumnos.

Ventajas didácticas

- El depósito permite a los alumnos recoger todas sus virutas, manteniéndose limpia la clase.

1. Plástica y manualidades

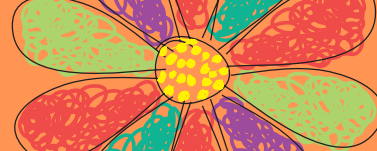

Sacapuntas con goma de borrar



CÓD.	REF.
75047	ER11



CÓD.	REF.
74326	SA13



CÓD.	REF.
74324	SA11



CÓD.	REF.
53177	ER04



RECAMBIO

CÓD.	REF.
75048	ER12

Presentación en blíster de 2 unidades.



Descripción / características

- Sacapuntas con depósito y con goma de borrar protegida con un capuchón. De uno y dos usos. Colores surtidos. Varios modelos.



Argumentos técnicos

- Al estar protegida la goma con un capuchón se evita que esta se ensucie y manche posteriormente el papel.
- Existen recambios para la goma del sacapuntas 53177, lo que convierte a este en un producto de larga duración.



Ventajas didácticas

- Gracias a la combinación de sacapuntas y goma en un solo producto los alumnos necesitarán menos herramientas para su formación diaria.



Stetro

para lápices

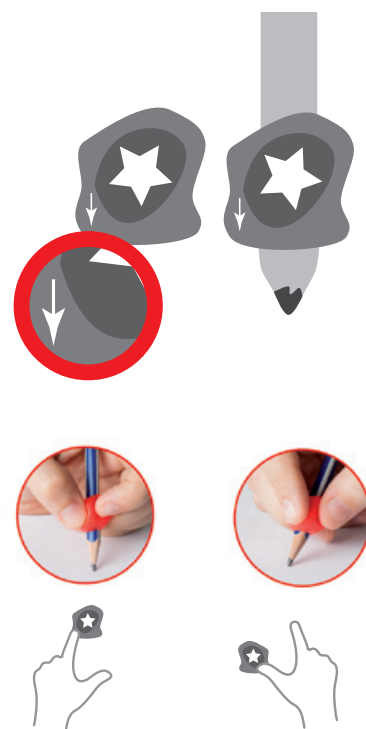

Diseñado para zurdos y diestros.

CÓD.	REF.	PRESENTACIÓN
14374	AL01	Caja 100 unidades*
74268	AL03	Pack de 2**

(*) Incluye 1 lápiz.

(**) Presentado en bombonera de 50 packs.



Descripción / características

- Es una herramienta que ayuda a coger el lápiz de forma correcta. Disponible en caja de 100 unidades más lápiz y en bombonera de 50 packs de dos. Colores surtidos.



Argumentos técnicos

- Su material flexible y de agradable textura permite una sujeción muy cómoda y suave pero a la vez firme.
- Su hueco de tamaño universal permite su utilización en cualquier lápiz, independientemente de su forma (triangular, hexagonal o redonda). También se puede utilizar en lápices digitales.
- Se adapta tanto a diestros como a zurdos. Para diestros, se coloca el dedo pulgar sobre la estrella y para zurdos el dedo índice sobre la misma.



Ventajas didácticas

- Enseña al alumno a coger el lápiz correctamente y le facilita una buena caligrafía. Evita la aparición de la clásica dureza en el dedo corazón debida al uso diario del lápiz.



Ventajas diferenciales

- Conjuga un tamaño reducido que lo hace muy ligero, con una forma ergonómica redondeada que maximiza el confort en su uso, frente a otras alternativas presentes en el mercado que son demasiado grandes y rígidas.

1. Plástica y manualidades

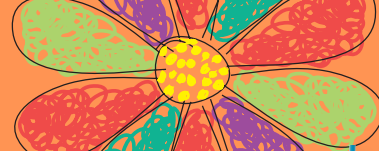

Actividad 16: Las medusas de verano con temperas

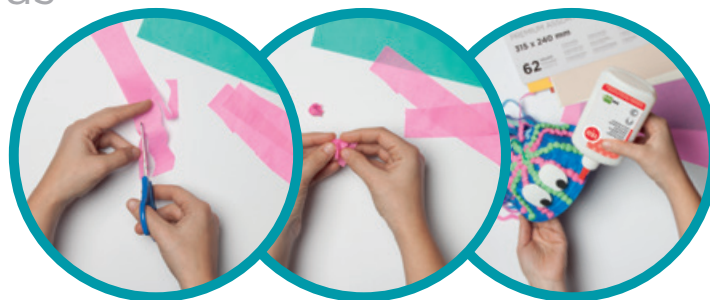

Desarrollo de la actividad

1. Una vez que los alumnos hayan trabajado la Unidad Didáctica "Peces y reptiles", repasarán algunos conceptos. Dentro de los organismos vivos que habitan en el mar se hará una actividad, por ejemplo, la realización de una medusa.
2. Para crearla los alumnos pintarán con témperas Liderpapel el plato de plástico.
3. Harán bolitas con papel de seda y las pegarán en el plato, como el modelo.
4. Harán tiras con papel de seda y las recortarán haciendo zig-zag.
5. Pegarán las tiras en el interior del plato.
6. Dibujarán y recortarán los ojos en la plancha de goma EVA manualidades y los pegarán en la cabeza.

Unidad didáctica

- Peces y reptiles.

Temporalización

- Segundo trimestre.

Objetivos

- Manipular materiales para transformarlos en objetos, trabajando el concepto del espacio.

Contenido

- Descubrimiento de las posibilidades manipulativas sobre las creaciones propias.

Competencias

- Aprender a aprender.
- Conciencia y expresiones culturales.
- Sentido de iniciativa y espíritu emprendedor.

Metodología didáctica

- Partir de los principios psicopedagógicos (enfoque globalizado, significatividad lógica, desarrollo del pensamiento crítico y creador).

Evaluación

- Manipula y recorta con seguridad.
- Participa en la realización de los trabajos.

Recursos didácticos

- Témperas Liderpapel.
- Tijeras escolares Liderpapel.
- Papel de seda Liderpapel.
- Goma EVA manualidades Liderpapel.
- Cola blanca Liderpapel.
- Plato de plástico.



1. Plástica y manualidades

Témpera líquida



CÓD.	REF.	COLOR
72691	TP40	Amarillo fluorescente
72695	TP42	Azul marino fluorescente
72692	TP45	Naranja fluorescente
72693	TP48	Rojo fluorescente
72694	TP50	Rosa fluorescente
72696	TP51	Verde fluorescente

CÓD.	REF.	COLOR
72683	TP41	Amarillo metalizado
72686	TP43	Azul marino metalizado
72684	TP49	Rojo metalizado
72687	TP52	Verde metalizado
72685	TP53	Violeta metalizado
72690	TP44	Cobre
72689	TP46	Oro
72688	TP47	Plata



CÓD.	REF.	COLOR
59195	TP04	Amarillo
59194	TP03	Amarillo limón
59205	TP14	Azul
59204	TP13	Azul marino
59193	TP02	Blanco
59200	TP09	Carne
59198	TP07	Fucsia
59203	TP12	Lila
59209	TP18	Marrón

CÓD.	REF.	COLOR
59196	TP05	Naranja
59210	TP19	Negro
59197	TP06	Rojo
59201	TP10	Rojo escarlata
59199	TP08	Rosa
59206	TP15	Turquesa
59207	TP16	Verde
59208	TP17	Verde oscuro
59202	TP11	Violeta



CÓD.	REF.	COLOR
59215	TP24	Amarillo
59214	TP23	Amarillo limón
59225	TP34	Azul
59224	TP33	Azul marino
59213	TP22	Blanco
59220	TP29	Carne
59218	TP27	Fucsia
59223	TP32	Lila
59229	TP38	Marrón

CÓD.	REF.	COLOR
59216	TP25	Naranja
59230	TP39	Negro
59217	TP26	Rojo
59221	TP30	Rojo escarlata
59219	TP28	Rosa
59226	TP35	Turquesa
59227	TP36	Verde
59228	TP37	Verde oscuro
59222	TP31	Violeta



Descripción / características

- Témpera líquida disponible en botes de 300, 500 y 1000 ml. Colores surtidos. Ideal para uso escolar.

Argumentos técnicos

- Superlavable. Colores brillantes.

Ventajas didácticas

- Témpera líquida lista para usar en el aula.

Ventajas diferenciales

- Con cierre de seguridad.

1. Plástica y manualidades

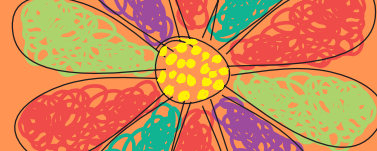

Tijeras escolares

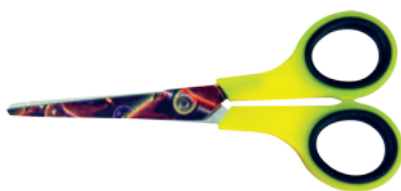

Punta redondeada

CÓD.	REF.	PRESENTACIÓN
73101	T102	Unidad
18626	T104	En funda
74843	T109	Expositor 24 u
74844	T110	Expositor 24 u
74842*	T108	Expositor 24 u

(*) Tijeras con resorte para facilitar la acción de corte. Además, incluyen pestaña para personalizar con el nombre del alumno.

Soft

CÓD.	REF.	PRESENTACIÓN
73102	T106	Expositor 30 u



Zig-Zag

CÓD.	REF.	PRESENTACIÓN
34201	T101	Expositor 24 u
75509	T101	Unidad

Extra Soft

CÓD.	REF.	PRESENTACIÓN
73103	T103	Expositor 30 u



Descripción / características

- **Tijeras escolares de puntas redondeadas:** Antipinchazos y hoja de acero inoxidable. Aptas para uso escolar, doméstico y de oficina. Longitud: 14, 15 y 16 cm. Mango de plástico agradable al tacto. Cortan papel, cartón, fotos, tela, etc. Colores surtidos.
- **Tijeras escolares soft y extra soft:** Mango suave y extra suave respectivamente. Puntas redondeadas antipinchazos. Ergonómicas. Hojas de acero inoxidable. Longitud: 13,5 cm. Aptas para uso escolar, doméstico y de oficina. Colores surtidos.
- **Tijeras escolares zig-zag:** Indicadas para manualidades. Corte en forma de zig-zag. Longitud: 16 cm. Cortan papel, fotos, etc. Aptas para niños. Colores surtidos.



Argumentos técnicos

- Son productos recomendables para uso escolar, por sus puntas redondeadas y su mango de plástico suave o extra suave.



Ventajas didácticas

- Las tijeras escolares con mango extra suave mejoran la destreza motriz en la realización de composiciones plásticas.



2. Papel de dibujo
y blocs de música





2. Papel de dibujo y blocs de música



Representación a tamaño real

de las impresiones de interiores en papel de dibujo

Impresión

Etapa de enseñanza

Área de enseñanza

Ejemplo



Liso

- ✓ Primaria:
 - 1º y 2º curso
 - 3º y 4º curso
 - 5º y 6º curso
- ✓ E.S.O.

- ✓ Educación Artística:
 - Expresión plástica

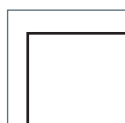

Con recuadro

- ✓ Primaria:
 - 1º y 2º curso
 - 3º y 4º curso
 - 5º y 6º curso
- ✓ E.S.O.

- ✓ Educación Artística:
 - Expresión plástica

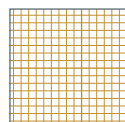

Milimetrado

- ✓ E.S.O.

- ✓ Educación Artística:
 - Expresión plástica

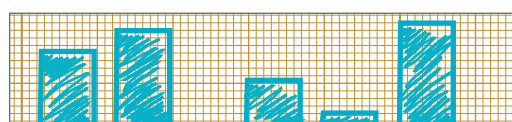

Papel de dibujo escolar



BLOC ESPIRAL

CÓD.	REF.	RECUADRO	TAMAÑO
32008	DE03	-	215x155mm (4º)
32009	DE01	-	325x230mm
32010	DE02	✓	325x230mm



Descripción / características

- Blocs de 20 hojas. Papel de 90 g/m², muy blanco de superficie regular. Con y sin recuadro. Tamaños 215 x 155 mm y 325 x 230 mm.

Argumentos técnicos

- Papel que por sus características acepta diversos instrumentos de dibujo: lápiz, cera, carboncillo, pastel, etc.

Ventajas didácticas

- El formato 4º (215 x 155 mm) es ideal para los alumnos que se inician en el dibujo. Además sus reducidas dimensiones facilitan el transporte.

2. Papel de dibujo y blocs de música

Papel de dibujo artístico



CÓD.	REF.	TAMAÑO	ENCUADERNACIÓN
74288	DA10	297x210mm (A4)	Bloc encolado
74289	DA11	420x297mm (A3)	Bloc encolado
54389	DA09	594x420mm (A2)	Bloc encolado



CÓD.	REF.	MICROPERFORADO	TAMAÑO	ENCUADERNACIÓN
32011	DA07	✓	325x230mm	Bloc espiral
32013*	DA08	✓	325x230mm	Bloc espiral
32014	DA06	✓	460x325mm	Bloc espiral
32012	DA02	-	325x230mm	Bloc encolado

(*) 2 taladros.



CÓD.	REF.	MICROPERFORADO	TAMAÑO	ENCUADERNACIÓN
48186	DA03	-	297x210mm (A4)	Hojas sueltas
48184	DA05	-	420x297mm (A3)	Hojas sueltas



CÓD.	REF.	TAMAÑO	ENCUADERNACIÓN
75625	DA12	325x230mm	Bloc espiral
75626	DA13	460x325mm	Bloc espiral
75627	DA14	325x230mm	Bloc encolado



Descripción / características

- Blocs de 20 y 24 hojas. Encolados y con Espiral (Microperforado). Papel de 120, 130 y 180 g/m² de ligero tono crema sin recuadro. Tamaños 297 x 210 mm (A4), 325 x 230 mm, 420 x 297 mm (A3), 460 x 325 mm y 594 x 420 mm (A2).
- Minipacks de 10 hojas. Papel de 130 g/m² de ligero tono crema sin recuadro. Formatos A4 (297 x 210 mm) y A3 (420 x 297 mm).

Argumentos técnicos

- Su cuerpo y textura lo hacen adecuado para lápiz, grafito, ceras, carboncillo y colores.

Ventajas didácticas

- Papel de dibujo que por su variedad de tamaños y adecuado gramaje permite la realización de diversas creaciones artísticas en el aula.

2. Papel de dibujo y blocs de música



Papel de dibujo **lineal**



CÓD.	REF.	RECUADRO	MICROPERF.	TAMAÑO	Nº HOJAS	ENCUADERNACIÓN
32015	DL02	✓	✓	325x230mm	20	Bloc espiral
32016*	DL03	✓	✓	325x230mm	20	Bloc espiral
32017	DL04	✓	-	325x230mm	20	Bloc encolado
48185	DL05	✓	-	297x210mm (A4)	10	Hojas sueltas
48183	DL01	✓	-	420x297mm (A3)	10	Hojas sueltas

(*) 2 taladros.

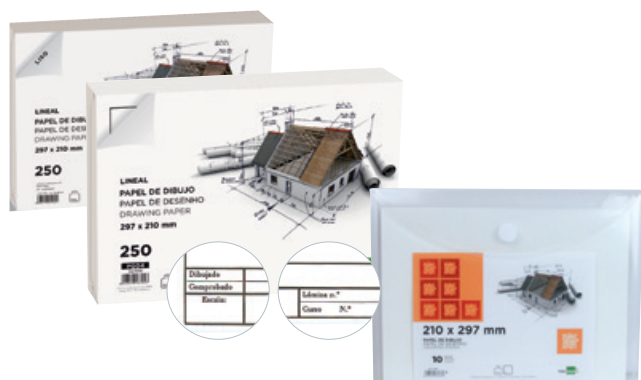

CÓD.	REF.	RECUADRO	TAMAÑO	ENCUADERNACIÓN
16795*	PH04	✓	297x210mm (A4)	250 Hojas sueltas
05445	MY04	-	297x210mm (A4)	250 Hojas sueltas
05443	MY03	-	420x297mm (A3)	250 Hojas sueltas
05441	PH02	-	594x420mm (A2)	250 Hojas sueltas
48187	DL07	-	297x210mm (A4)	10 Hojas sueltas

(*) Con cajetín.



CÓD.	REF.	RECUADRO	MICROPERF.	TAMAÑO	ENCUADERNACIÓN
75628	DL08	✓	✓	325x230mm	Bloc espiral
75629	DL09	✓	-	325x230mm	Bloc encolado



Descripción / características

- Blocs de 20 hojas. Espiral (Microperforado) y Encolado. Papel blanco de 130 y 180 g/m² con recuadro. Tamaño 325 x 230 mm.
- Minipacks de 10 hojas. Papel blanco de 130 g/m² y 150 g/m² con y sin recuadro. Formatos: A4 (297 x 210 mm) y A3 (420 x 297 mm).
- Papel de dibujo. 250 hojas sueltas. Papel blanco de 150 g/m². Formatos: A4 (297 x 210 mm), A3 (420 x 297 mm) y A2 (594 x 420 mm).

Argumentos técnicos

- Superficie regular fuertemente satinada. Papel muy compacto idóneo para el dibujo lineal con rotuladores y lápices de dureza entre 1B y 5H.

Ventajas didácticas

- Papel indicado para los alumnos de niveles avanzados en la materia artística dadas sus características. Además la presentación en 250 hojas sueltas facilita su uso como material escolar para todos los cursos.

2. Papel de dibujo y blocs de música

Papel de dibujo acuarela



10 300 g/m² BLOC ESPIRAL

CÓD.	REF.	HOJAS	TAMAÑO
32018	AC05	10	297x210mm (A4)
32019	AC03	10	420x297mm (A3)

20 300 g/m² BLOC ENCOLADO

CÓD.	REF.	HOJAS	TAMAÑO
32020	AC04	20	297x210mm (A4)
32021	AC01	20	420x297mm (A3)

6 300 g/m² MINIPACK

CÓD.	REF.	HOJAS	TAMAÑO
48182	AC06	6	297x210mm (A4)
48181	AC02	6	420x297mm (A3)



Descripción / características

- Blocs de 10 y 20 hojas. Espiral y encolado. Papel de 300 g/m² de tono crema, liso sin recuadro. Formatos A4 (297 x 210 mm) y A3 (420 x 297 mm).
- Minipacks de 6 hojas. Papel de 300 g/m² de tono crema, liso sin recuadro. Formatos A4 (297 x 210 mm) y A3 (420 x 297 mm).

Argumentos técnicos

- Su textura de grano medio y su elevado gramaje los hacen adecuados para técnicas húmedas como la acuarela.

Ventajas didácticas

- Sus diferentes presentaciones permiten escoger el formato más adecuado a las necesidades docentes.

Ventajas diferenciales Blocs de dibujo Liderpapel

- Los blocs de dibujo tienen en la contratapa una guía de aplicaciones, diseñada por pedagogos y profesores, para la aplicación de los diferentes recursos didácticos (lápiz, carboncillo, etc).
- Las diversas tonalidades de blanco y los diferentes gramajes que ofrece esta gama, permite a los alumnos/as expresarse a través del dibujo, utilizando para ello diferentes recursos como son el lápiz, cera, carboncillo, etc.

GUÍA DE APLICACIONES BLOCOS DE DIBUJO GUIA DE APLICAÇÕES DE BLOCOS DE DESENHO

<input type="radio"/> PAPEL ÓPTIMO PAPEL ÓPTIMO <input checked="" type="radio"/> PAPEL ADECUADO PAPEL ADEQUADO	LÁPIZ LAPIS	CARBONCILLO CARVÃO	CERA CERA	PASTEL PASTEL	TINTA TINTA	ROTULADOR MARCADOR	ACUARELA AGUARELA	TEMPERA GUACHE	OLEO OLEO
GAMA ESCOLAR 90G. GAMA ESCOLAR 90G.	○	●	○	●	●				
GAMA ARTÍSTICO 130G. GAMA ARTÍSTICA 130G.	○	●	○	●	●	●			
GAMA ARTÍSTICO 120G. GAMA ARTÍSTICA 120G.	○	●	○	●	●	●			
GAMA LINEAL 130G. GAMA LINEAR 130G.	○				○	○			
GAMA ACUARELA 300G. GAMA AGUARELA 300G.	●	●		○		●	○	○	○

2. Papel de dibujo y blocs de música



Papel de dibujo **esbozo**



BLOC ESPIRAL

CÓD.	REF.	TAMAÑO
77159	DL10	148x210mm (A5)
50337	DEO4	210x297mm (A4)
50338	DL06	297x420mm (A3)



Descripción / características

- Blocs de 100 hojas. Papel de 90 g/m², liso en formato A5 (148x210), A4 (210x297mm) y A3 (297x420mm). Ideal para realizar esbozos de dibujo.

Argumentos técnicos

- Su papel permite un buen agarre del grafito y otros útiles de técnicas secas.

Ventajas didácticas

- Los alumnos pueden tener en un solo bloc todos sus bocetos lo que le permitirá ver más fácilmente la evolución de los mismos.

Ventajas diferenciales

- Al estar espiralado en el margen superior, facilita el dibujo de la hoja completa de lado a lado sin que la espiral moleste al movimiento de la mano.

Papel de dibujo **milimetrado**



BLOC ENCOLADO

CÓD.	REF.	TAMAÑO
20451	ML97	210x297mm (A4)
20452	ML98	297x420mm (A3)



MINIPACK

CÓD.	REF.	TAMAÑO
48188	ML10	297x210mm (A4)



Descripción / características

- Blocs encolados de 50 hojas. Papel de 80 g/m². Formatos A4 (210 x 297 mm) y A3 (297 x 420 mm). Impresión en sepia.
- Minipack de 10 hojas. Papel de 80 g/m². Formato A4 (297 x 210 mm). Impresión en sepia.

Argumentos técnicos

- Papel milimetrado en hojas sueltas y encoladas para facilitar su uso y transporte.

Ventajas didácticas

- Su impresión en sepia permite destacar los gráficos que luego se incluirán en papel blanco.

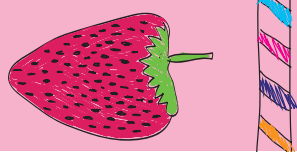







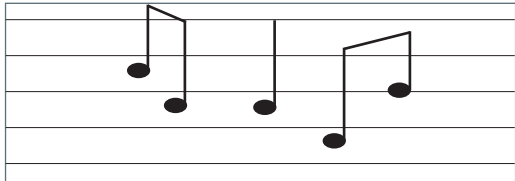

2. Papel de dibujo y blocs de música

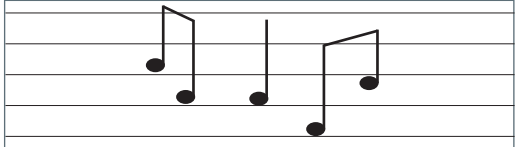

Representación a tamaño real

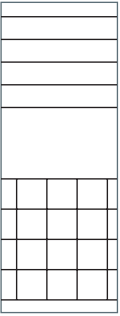
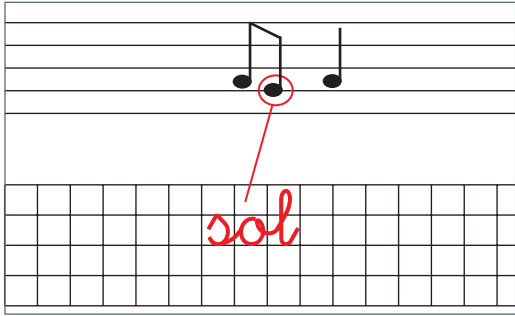
de las impresiones de interiores de los blocs de música

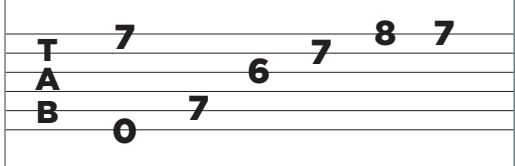
Impresión	Etapas de enseñanza	Área de enseñanza	Ejemplo
 Pentagrama 5 mm	<ul style="list-style-type: none"> ✓ Primaria: <ul style="list-style-type: none"> • 1º y 2º curso • 3º y 4º curso 	<ul style="list-style-type: none"> ✓ Educación Artística: <ul style="list-style-type: none"> • Expresión musical 	
 Pentagrama 4 mm	<ul style="list-style-type: none"> ✓ Primaria: <ul style="list-style-type: none"> • 1º y 2º curso • 3º y 4º curso • 5º y 6º curso ✓ E.S.O. 	<ul style="list-style-type: none"> ✓ Educación Artística: <ul style="list-style-type: none"> • Expresión musical 	
 Pentagrama 3 mm	<ul style="list-style-type: none"> ✓ Primaria: <ul style="list-style-type: none"> • 1º y 2º curso • 3º y 4º curso • 5º y 6º curso ✓ E.S.O. 	<ul style="list-style-type: none"> ✓ Educación Artística: <ul style="list-style-type: none"> • Expresión musical 	
 Pentagrama pautado 2,5 mm	<ul style="list-style-type: none"> ✓ Primaria: <ul style="list-style-type: none"> • 3º y 4º curso • 5º y 6º curso ✓ E.S.O. 	<ul style="list-style-type: none"> ✓ Educación Artística: <ul style="list-style-type: none"> • Expresión musical 	
 Pentagrama 3 mm + cuadrícula 4 mm	<ul style="list-style-type: none"> ✓ Primaria: <ul style="list-style-type: none"> • 1º y 2º curso • 3º y 4º curso • 5º y 6º curso ✓ E.S.O. 	<ul style="list-style-type: none"> ✓ Educación Artística: <ul style="list-style-type: none"> • Expresión musical 	
 Hexagrama 3 mm	<ul style="list-style-type: none"> ✓ Primaria: <ul style="list-style-type: none"> • 3º y 4º curso • 5º y 6º curso ✓ E.S.O. 	<ul style="list-style-type: none"> ✓ Educación Artística: <ul style="list-style-type: none"> • Expresión musical (Guitarra) 	

2. Papel de dibujo y blocs de música



Bloc de música



4º 20 100 g/m² Apaisado

CÓD.	REF.	IMPRESIÓN	PENTAGRAMAS/PÁGINA
58609*	BM08	Pentagrama 5 mm	4

(*) Grapado.

4º 20 100 g/m² Apaisado

CÓD.	REF.	IMPRESIÓN	PENTAGRAMAS/PÁGINA
53896	BM06	Pentagrama 4 mm	5

4º 20 100 g/m² Apaisado

CÓD.	REF.	IMPRESIÓN	PENTAGRAMAS/PÁGINA
00737	BM03	Pentagrama 3 mm	6

Fº 20 100 g/m² Natural

CÓD.	REF.	IMPRESIÓN	PENTAGRAMAS/PÁGINA
22551	BM01	Pentagrama 3 mm	12

Fº 20 100 g/m² Apaisado

CÓD.	REF.	IMPRESIÓN	PENTAGRAMAS/PÁGINA
00739	BM02	Pentagrama 3 mm	8



Descripción / características

- Libreta grapada de 20 hojas. Papel de 100 g/m². Formato cuarto apaisado (215 x 155 mm). Con pentagrama de 5 mm de interlineado.
- Bloc espiral de 20 hojas. Papel de 100 g/m². Formato cuarto apaisado (215 x 155 mm). Con pentagrama de 4 mm de interlineado.
- Blocs espiral de 20 hojas. Papel de 100 g/m². Formatos cuarto apaisado (215 x 155 mm), folio natural (215 x 315 mm), folio apaisado (315 x 215 mm). Con pentagrama de 3 mm de interlineado.



Argumentos técnicos

- El papel de alto gramaje permite el uso de todo tipo de herramientas de escritura sin que la tinta traspase o se transparente por la cara trasera.



Ventajas didácticas

- La diversidad de tipos de interlineado en los pentagramas, permite una adecuación completa a las diferentes etapas de enseñanza. Pasando progresivamente de 5 mm de interlineado en las primeras etapas de enseñanza, a 3 mm de interlineado en cursos superiores.

2. Papel de dibujo y blocs de música



4º 20 100 g/m² Apaisado

CÓD.	REF.	IMPRESIÓN	PENTAGRAMAS/PÁGINA
58603	BM07	Pentagrama pautado 2,5 mm	6

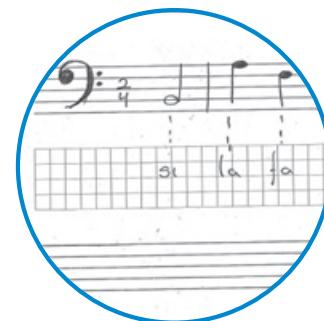

4º 20 100 g/m² Apaisado

CÓD.	REF.	IMPRESIÓN	PENTAGRAMAS/PÁGINA
50341	BM05	Pentagrama 3 mm + Cuadrícula 4 mm	6



Descripción / características

- Bloc espiral de 20 hojas. Papel de 100 g/m². Formato cuarto apaisado (215 x 155 mm). Con pentagrama pautado de 2,5 mm de interlineado.
- Bloc espiral de 20 hojas. Papel de 100 g/m². Formato cuarto apaisado (215 x 155 mm). Con pentagrama de 3 mm + cuadrícula de 4 mm.

Argumentos técnicos

- El papel de alto gramaje permite el uso de todo tipo de herramientas de escritura sin que la tinta traspase o se transparente por la cara trasera.

Ventajas didácticas

- Pentagramas adaptados a todas las edades.

Ventajas diferenciales

- El pentagrama pautado ayuda a los alumnos de Educación Primaria a guardar las distancias adecuadas entre notas y a situar las distintas notas en el lugar que les corresponde en el pentagrama.
- La cuadrícula que está debajo del pentagrama permite apuntar las explicaciones del profesor. Evitan engorrosas y antiestéticas anotaciones en los márgenes. Ayuda a los alumnos a recordar cosas importantes, así como a acostumbrarse a mantener un cierto orden en sus apuntes.



2. Papel de dibujo y blocs de música



Bloc de música para guitarra



4º 20 100 g/m² Apaisado

CÓD.	REF.	IMPRESIÓN	PENTAGRAMAS/PÁGINA
00738	BM04	Guitarra (3 mm)	6



Curiosidad

¿Qué es una tablatura?

La tablatura es una tipología de notación musical específica para instrumentos de cuerda mediante la cual el alumno sabrá cuando y en qué posición situar el dedo para obtener un sonido determinado.



Descripción / características

- Bloc espiral de 20 hojas. Papel de 100 g/m². Formato cuarto apaisado (215 x 155 mm). Con hexagrama de 3 mm de interlineado.



Argumentos técnicos

- El papel de alto gramaje permite el uso de todo tipo de herramientas de escritura sin que la tinta traspase o se transparente por la cara trasera.



Ventajas didácticas

- El diseño específico de este bloc de música, para los alumnos que estudian guitarra, evita antiestéticas anotaciones en los márgenes y ayuda a obtener unos apuntes mucho más claros y ordenados.



Ventajas diferenciales

- El hexagrama permite a los alumnos identificar las cuerdas y escribir tablaturas propias de la guitarra.



3. Blocs, libretas y recambios

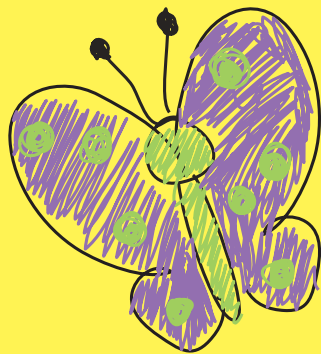







Nuestros blocs, libretas y recambios.

Los blocs, libretas y recambios Liderpapel presentan la gama más amplia en impresión de interiores (cuadrícula pautada, pauta, rayado montessori, horizontal, rayado nº 46, cuadrícula, milimetrado y liso), número de hojas y diferentes tipos de tapas.

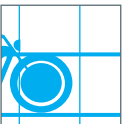
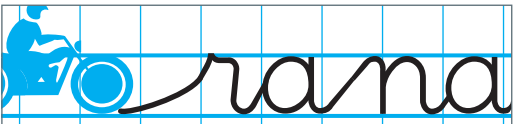
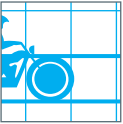
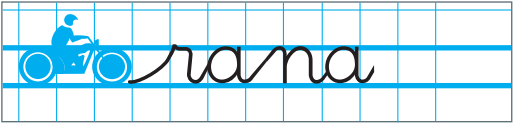
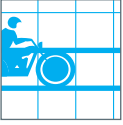
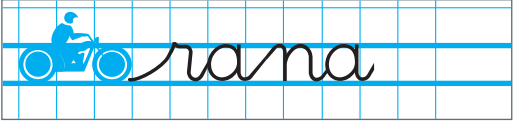
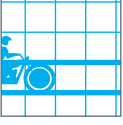

Representación a tamaño real de las impresiones de interiores

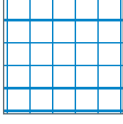
Cuadrícula pautada

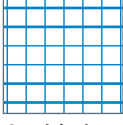
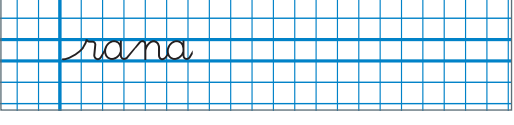
Impresión	Etapa de enseñanza	Área de enseñanza	Ejemplo
 <p>Cuadrícula pautada 8 mm</p>	<ul style="list-style-type: none"> Infantil: <ul style="list-style-type: none"> · Segundo Ciclo (Educación Infantil) 	<ul style="list-style-type: none"> Lenguaje: <ul style="list-style-type: none"> Comunicación y representación 	
 <p>Cuadrícula pautada 6 mm</p>	<ul style="list-style-type: none"> Infantil: <ul style="list-style-type: none"> · Segundo Ciclo (Educación Infantil) 	<ul style="list-style-type: none"> Lenguaje: <ul style="list-style-type: none"> Comunicación y representación 	
 <p>Cuadrícula pautada 5 mm</p>	<ul style="list-style-type: none"> Primaria: <ul style="list-style-type: none"> · 1º y 2º curso 	<ul style="list-style-type: none"> Lengua Castellana y Literatura Ciencias de la Naturaleza Ciencias Sociales Primera Lengua Extranjera Matemáticas Educación Física 	
 <p>Cuadrícula pautada 4 mm</p>	<ul style="list-style-type: none"> Primaria: <ul style="list-style-type: none"> · 1º y 2º curso 	<ul style="list-style-type: none"> Lengua Castellana y Literatura Ciencias de la Naturaleza Ciencias Sociales Primera Lengua Extranjera Matemáticas Educación Física 	
 <p>Cuadrícula pautada 3 mm</p>	<ul style="list-style-type: none"> Primaria: <ul style="list-style-type: none"> · 1º y 2º curso 	<ul style="list-style-type: none"> Lengua Castellana y Literatura Ciencias de la Naturaleza Ciencias Sociales Primera Lengua Extranjera Matemáticas Educación Física 	
 <p>Cuadrícula pautada 2,5 mm</p>	<ul style="list-style-type: none"> Primaria: <ul style="list-style-type: none"> · 1º y 2º curso 	<ul style="list-style-type: none"> Lengua Castellana y Literatura Ciencias de la Naturaleza Ciencias Sociales Primera Lengua Extranjera Matemáticas Educación Física 	





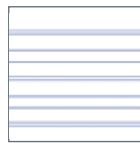
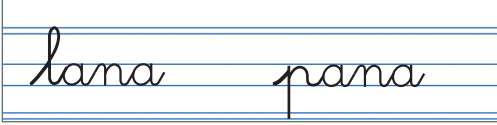

Pauta

Impresión	Etapa de enseñanza	Área de enseñanza	Ejemplo
	<ul style="list-style-type: none"> Primaria: <ul style="list-style-type: none"> 1º y 2º curso 3º y 4º curso 5º y 6º curso E.S.O. 	<ul style="list-style-type: none"> Lengua Castellana y Literatura Ciencias de la Naturaleza Ciencias Sociales Primera Lengua Extranjera Matemáticas Educación Física 	
	<ul style="list-style-type: none"> Primaria: <ul style="list-style-type: none"> 1º y 2º curso 3º y 4º curso 5º y 6º curso E.S.O. 	<ul style="list-style-type: none"> Lengua Castellana y Literatura Ciencias de la Naturaleza Ciencias Sociales Primera Lengua Extranjera Matemáticas Educación Física 	

Rayado Montessori

Impresión	Etapa de enseñanza	Área de enseñanza	Ejemplo
	<ul style="list-style-type: none"> Primaria: <ul style="list-style-type: none"> 1º y 2º curso 	<ul style="list-style-type: none"> Lengua Castellana y Literatura 	

Horizontal

Impresión	Etapa de enseñanza	Área de enseñanza	Ejemplo
	<ul style="list-style-type: none"> Primaria: <ul style="list-style-type: none"> 3º y 4º curso 5º y 6º curso E.S.O. 	<ul style="list-style-type: none"> Lengua Castellana y Literatura Ciencias de la Naturaleza Ciencias Sociales Primera Lengua Extranjera Matemáticas Educación Física 	
	<ul style="list-style-type: none"> Primaria: <ul style="list-style-type: none"> 3º y 4º curso 5º y 6º curso E.S.O. 	<ul style="list-style-type: none"> Lengua Castellana y Literatura Ciencias de la Naturaleza Ciencias Sociales Primera Lengua Extranjera Matemáticas Educación Física 	

Rayado N°46

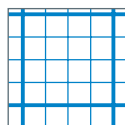
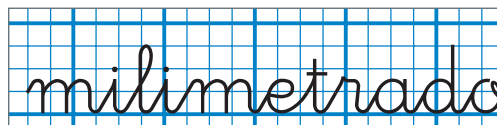
Impresión	Etapa de enseñanza	Área de enseñanza	Ejemplo
	<ul style="list-style-type: none"> Primaria: <ul style="list-style-type: none"> 1º y 2º curso 	<ul style="list-style-type: none"> Lengua Castellana y Literatura Ciencias de la Naturaleza Ciencias Sociales Primera Lengua Extranjera Matemáticas Educación Física 	



Cuadrícula

Impresión	Etapas de enseñanza	Área de enseñanza	Ejemplo
 Cuadrícula 8 mm	✓ Primaria: · 1º y 2º curso · 3º y 4º curso · 5º y 6º curso ✓ E.S.O.	✓ Lengua Castellana y Literatura ✓ Ciencias de la Naturaleza ✓ Ciencias Sociales ✓ Primera Lengua Extranjera ✓ Matemáticas ✓ Educación Física	
 Cuadrícula 6 mm	✓ Primaria: · 1º y 2º curso · 3º y 4º curso · 5º y 6º curso ✓ E.S.O.	✓ Lengua Castellana y Literatura ✓ Ciencias de la Naturaleza ✓ Ciencias Sociales ✓ Primera Lengua Extranjera ✓ Matemáticas ✓ Educación Física	
 Cuadrícula 5 mm	✓ Primaria: · 1º y 2º curso · 3º y 4º curso · 5º y 6º curso ✓ E.S.O.	✓ Lengua Castellana y Literatura ✓ Ciencias de la Naturaleza ✓ Ciencias Sociales ✓ Primera Lengua Extranjera ✓ Matemáticas ✓ Educación Física	
 Cuadrícula 4 mm	✓ Primaria: · 1º y 2º curso · 3º y 4º curso · 5º y 6º curso ✓ E.S.O.	✓ Lengua Castellana y Literatura ✓ Ciencias de la Naturaleza ✓ Ciencias Sociales ✓ Primera Lengua Extranjera ✓ Matemáticas ✓ Educación Física	
 Cuadrícula 3 mm	✓ Primaria: · 1º y 2º curso · 3º y 4º curso · 5º y 6º curso ✓ E.S.O.	✓ Lengua Castellana y Literatura ✓ Ciencias de la Naturaleza ✓ Ciencias Sociales ✓ Primera Lengua Extranjera ✓ Matemáticas ✓ Educación Física	

Milimetrado

Impresión	Etapas de enseñanza	Área de enseñanza	Ejemplo
 Cuadrícula de 2 mm. (Milimetrado español)	✓ Primaria: · 5º y 6º curso ✓ E.S.O.	✓ Lengua Castellana y Literatura ✓ Ciencias de la Naturaleza ✓ Ciencias Sociales ✓ Primera Lengua Extranjera ✓ Matemáticas ✓ Educación Física	

Liso

Impresión	Etapas de enseñanza	Área de enseñanza	Ejemplo
 Liso	✓ E.S.O.	✓ Todas	



Serie Pautaguía para iniciación a la escritura tapa cartoncillo



La terminación Coil-lock es un cierre de seguridad en la espiral de los blocs que protege a los alumnos/as de posibles arañazos.

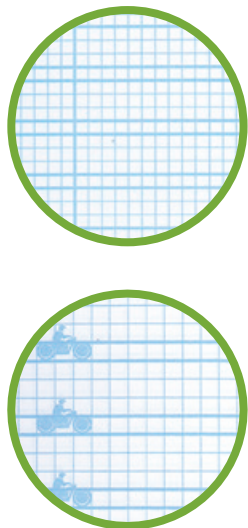

CÓD.	REF.	IMPRESIÓN	COLOR
51706	BC47	C. Pautada 5 mm*	● ● ● ● ● ● ● ●
51705	BC46	C. Pautada 4 mm*	● ● ● ● ● ● ● ●
51704	BC45	C. Pautada 3 mm	● ● ● ● ● ● ● ●
58591	BJ51	C. Pautada 2,5 mm	● ● ● ● ● ● ● ●

(*) Incluye el dibujo de una moto que marca en cada línea el inicio de la escritura.



CÓD.	REF.	IMPRESIÓN	COLOR
58579	BF63	C. Pautada 5 mm*	● ● ● ● ● ● ● ●
51698	BF54	C. Pautada 4 mm*	● ● ● ● ● ● ● ●
51697	BF53	C. Pautada 3 mm	● ● ● ● ● ● ● ●
51699	BF55	C. Pautada 2,5 mm	● ● ● ● ● ● ● ●

(*) Incluye el dibujo de una moto que marca en cada línea el inicio de la escritura.



Descripción / características

- Bloc de 80 y 40 hojas. Papel de 80 g/m². Tamaños: 155 x 212 mm y 212 x 310 mm (folio). Con margen. Cuadrícula pautada en su interior sin y con el dibujo de una moto que marca en cada línea el inicio de la escritura. Tapa de cartoncillo impresa y plastificada brillo con relieve. Contratapa de cartoncillo. Espiral nylonizada negra. Colores surtidos.



Argumentos técnicos

- Los blocs tienen hojas de 80 g/m², gramaje que conjuga flexibilidad y resistencia a la mina del lápiz. Espiral nylonizada negra que garantiza gran resistencia y rigidez.



Ventajas didácticas

- La cuadrícula pautada sirve de guía al alumno/a en el aprendizaje de la escritura. El niño aprende más fácilmente la proporción de las letras, la distancia entre palabras y renglones.



Ventajas diferenciales

- Numeración de la cuadrícula en el diseño de la portada para una rápida identificación.



Bloc *Pautaguía* para iniciación a la escritura tapa extradura

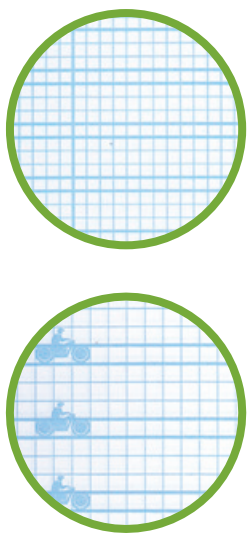

CÓD.	REF.	IMPRESIÓN	COLOR
73929	BC62	C. Pautada 5 mm*	●●●●●●●●
73928	BC61	C. Pautada 4 mm*	●●●●●●●●
73927	BC60	C. Pautada 3 mm	●●●●●●●●

(*) Incluye el dibujo de una moto que marca en cada línea el inicio de la escritura.



CÓD.	REF.	IMPRESIÓN	COLOR
58588	BF72	C. Pautada 5 mm*	●●●●●●●●
58587	BF71	C. Pautada 4 mm*	●●●●●●●●
58586	BF70	C. Pautada 3 mm	●●●●●●●●
58585	BF69	C. Pautada 2,5 mm	●●●●●●●●

(*) Incluye el dibujo de una moto que marca en cada línea el inicio de la escritura.



Descripción / características

- Bloc de 80 hojas. Papel de 80 g/m². Formato cuarto (155 x 212 mm) y folio (212 x 310 mm). Incluye una cuadrícula pautada en su interior. Tapa de cartoncillo de 800 g/m² con doble encolado, impresa y plastificada. Espiral nylonizada negra. Con margen.

Argumentos técnicos

- Los blocs tienen hojas de 80 g/m², gramaje que conjuga flexibilidad y resistencia a la mina del lápiz. La tapa extradura y la espiral nylonizada negra garantizan gran resistencia y rigidez.

Ventajas didácticas

- La cuadrícula pautada sirve de guía al alumno/a en el aprendizaje de la escritura. El niño aprende más fácilmente la proporción de las letras, la distancia entre palabras y renglones, etc.

Ventajas diferenciales

- Numeración de la cuadrícula en el diseño de la portada para una rápida identificación.



Libreta grapada *Pautaguía* para iniciación a la escritura

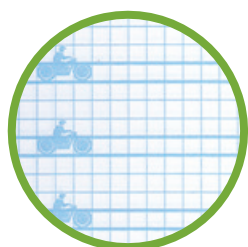
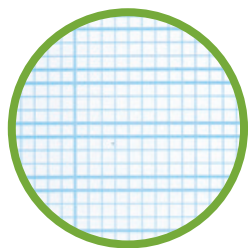

CÓD.	REF.	IMPRESIÓN	MARGEN	COLOR
51709	LB37	C. Pautada 5 mm*	✓	●●●●●●●●
51708	LB36	C. Pautada 4 mm*	✓	●●●●●●●●
51707	LB35	C. Pautada 3 mm	✓	●●●●●●●●

(*) Incluye el dibujo de una moto que marca en cada línea el inicio de la escritura.



Apaisada

CÓD.	REF.	IMPRESIÓN	MARGEN	COLOR
57781	LB49	C. Pautada 8 mm*	✓	●●●●●●●●
57780	LB48	C. Pautada 6 mm*	✓	●●●●●●●●

(*) Incluye el dibujo de una moto que marca en cada línea el inicio de la escritura.



Descripción / características

- Libreta de 32 hojas. Papel de 70 g/m². Formato A5 natural y apaisado. Tapa y contratapa de cartoncillo impreso y plastificado. Incluye una cuadrícula pautada en su interior que sirve de guía al alumno en el aprendizaje de la escritura. Con margen. Grapada. Colores surtidos.

Argumentos técnicos

- El gramaje de sus hojas conjuga flexibilidad y resistencia haciéndolas idóneas para la escritura con lápiz.

Ventajas didácticas

- La cuadrícula pautada en su interior sirve de guía al alumno en el aprendizaje de la escritura. El niño aprende más fácilmente la proporción de las letras, la distancia entre palabras y renglones.



Recambio para iniciación a la escritura de 70 g/m²



CÓD.	REF.	IMPRESIÓN	MARGEN
59482*	RC20	C. Pautada 8 mm	✓
59483*	RC21	C. Pautada 6 mm	✓

(*). Incluye dibujo de una moto que marca en cada línea el inicio de la escritura.



CÓD.	REF.	IMPRESIÓN	MARGEN
54537*	RC18	C. Pautada 5 mm	✓
54536*	RC17	C. Pautada 4 mm	✓
54535	RC16	C. Pautada 3 mm	✓

(*). Incluye dibujo de una moto que marca en cada línea el inicio de la escritura.



CÓD.	REF.	IMPRESIÓN	MARGEN
58601*	RF25	C. Pautada 5 mm	✓
58600*	RF24	C. Pautada 4 mm	✓
58599	RF23	C. Pautada 3 mm	✓
58602	RF26	C. Pautada 2,5 mm	✓

(*). Incluye dibujo de una moto que marca en cada línea el inicio de la escritura.



Descripción / características

- Recambios de anillas para iniciación a la escritura, de 70 g/m². 100 hojas. Cuadrícula pautada. Formatos: Cuarto natural (155 x 212 mm), cuarto apaisado (212 x 155 mm) y folio (212 x 310 mm).

Argumentos técnicos

- Su impresión de rayados y cuadrículas permite trabajar durante largo tiempo con el papel sin cansar la vista.

Ventajas didácticas

- La cuadrícula pautada sirve de guía al alumno/a en el aprendizaje de la escritura. El niño aprende más fácilmente la proporción de las letras, la distancia entre palabras y renglones, etc.

 **Bloc Write tapa cartoncillo**



CÓD.	REF.	IMPRESIÓN	FORMATO	COLOR
00728	BQ01	C. 4 mm	apaisado	
00726	BQ04	C. 4 mm	natural	

Tapa de cartoncillo de 400 g/m² y contratapa de 400 g/m².
Sin margen.



CÓD.	REF.	IMPRESIÓN	FORMATO	COLOR
00730	BQ02	C. 4 mm	apaisado	
00725	BQ05	C. 4 mm	natural	

Tapa de cartoncillo de 400 g/m² y contratapa de 400 g/m².
Sin margen.



CÓD.	REF.	IMPRESIÓN	FORMATO	COLOR
00729	BQ03	C. 4 mm	apaisado	
00727	BQ06	C. 4 mm	natural	

Tapa de cartoncillo de 400 g/m² y contratapa de 400 g/m².
Sin margen.



CÓD.	REF.	IMPRESIÓN	COLOR
32463	BJ02	Horizontal	
32464	BJ01	C. 5 mm	

Tapa de cartoncillo de 400 g/m² y contratapa de 400 g/m².
Doble margen, microperforado y 6 taladros.



CÓD.	REF.	IMPRESIÓN	COLOR
19282	BC43	C. 4 mm	●●●●●●

Tapa de cartoncillo de 350 g/m² y contratapa de 425 g/m². Sin Coil-lock. Apaisado.



CÓD.	REF.	IMPRESIÓN	COLOR
27777	BC11	Pauta 4ª	●●●●●●
18963	BC03	Pauta 5ª	●●●●●●
18967	BX03	Pauta 5ª *	●●●●●●
58590	BC50	R. Montessori	●●●●●●
18962	BC02	Horizontal	●●●●●●
18966	BX02	Horizontal*	●●●●●●
58589	BC49	Rayado nº46	●●●●●●
19376	BC09	C. 8 mm	●●●●●●
19371	BC07	C. 6 mm	●●●●●●
46688	BC05	C. 5 mm	●●●●●●
18961	BC01	C. 4 mm	●●●●●●
18965	BX01	C. 4 mm*	●●●●●●
19374	BC08	C. 3 mm	●●●●●●
18964	BC04	Milimetrado**	●●●●●●
19885	BC10	Liso**	●●●●●●

Tapa de cartoncillo de 350 g/m² y contratapa de 425 g/m². (*) 40 hojas y sin Coil-lock. (**) Sin margen.



CÓD.	REF.	IMPRESIÓN	COLOR
32455	BE02	Horizontal 7 mm	●●●●●●
32456	BE01	C. 5 mm	●●●●●●

Tapa de cartoncillo de 400 g/m² y contratapa de 450 g/m². Doble margen, microperforado y 4 taladros.



CÓD.	REF.	IMPRESIÓN	COLOR
27778	BF12	Pauta 4ª	●●●●●●
18959	BF03	Pauta 5ª	●●●●●●
53897	BF60	R. Montessori	●●●●●●
18958	BF02	Horizontal	●●●●●●
51994	BF09	Rayado nº 46	●●●●●●
19372	BF07	C. 6 mm	●●●●●●
46687	BF13	C. 5 mm	●●●●●●
18957	BF01	C. 4 mm	●●●●●●
19369	BF06	C. 3 mm	●●●●●●
18960	BF04	Milimetrado*	●●●●●●
18956	BF05	Liso*	●●●●●●
19373	BF08	C. 8 mm	●●●●●●

Tapa de cartoncillo de 400 g/m² y contratapa de 450 g/m². (*) Sin margen.



Descripción / características

- Bloc de 80 y 40 hojas. Papel de 60 g/m². Formatos: 16º natural (75 x 106) y apaisado (106 x 75), 12º natural (85 x 125) y apaisado (125 x 85), 8º natural (105 x 155) y apaisado (155 x 105), A5, cuarto natural (155 x 212 mm) y apaisado (212 x 155 mm), A4 y folio (212 x 310 mm). Tapa de cartoncillo impresa y plastificada en polietileno brillo con relieve. Espiral nylonizada negra. Coil-lock. Colores surtidos. Con margen.

Argumentos técnicos

- Tapa flexible y ligera. Puntas redondeadas para evitar que la libreta se deteriore. Espiral nylonizada negra, que garantiza gran resistencia y rigidez. La terminación Coil-lock de la espiral protege a los alumnos de posibles arañazos.

Ventajas didácticas

- La calidad del papel permite mejorar la motricidad fina, con movimientos armónicos y uniformes de la mano en la hoja del bloc.

Bloc *Discover* tapa cartoncillo



TAPA COLOR	ASIGNATURA
VERDE PINO	LENGUA Y LITERATURA
MAGENTA	HISTORIA
ALBERO	MATEMÁTICAS
VERDE LIMA	CIENCIAS DE LA NATURALEZA
CELESTE	FÍSICA Y QUÍMICA
GRIS	DIBUJO TÉCNICO
AMARILLO	INFORMÁTICA
AZUL MARINO	EDUCACIÓN FÍSICA
VIOLETA	MÚSICA
ROJO	LENGUA EXTRANJERA



CÓD.	REF.	IMPRESIÓN	COLOR
74878	DI12	C. 3 mm	●●●●●●●●●●
74877	DI11	C.4 mm	●●●●●●●●●●
74879	DI13	C. 5 mm	●●●●●●●●●●
74880	DI14	C. 6 mm	●●●●●●●●●●
74881	DI15	Milimetrado*	●●●●●●●●●●
74882	DI16	Horizontal	●●●●●●●●●●
74883	DI17	Pauta 3,5mm	●●●●●●●●●●
74884	DI18	Pauta 2,5mm	●●●●●●●●●●
74885	DI19	Liso	●●●●●●●●●●
74886	DI20	Rayado nº 46	●●●●●●●●●●

(*) Sin margen.



CÓD.	REF.	IMPRESIÓN	COLOR
77434	DI21	Horizontal. Doble margen	●●●●●●●●●●
77435	DI22	C.5 mm. Doble margen	●●●●●●●●●●

Portugal.

CÓD.	REF.	IMPRESIÓN	COLOR
74868	DI02	C. 3 mm	●●●●●●●●●●
74867	DI01	C.4 mm	●●●●●●●●●●
74869	DI03	C. 5 mm	●●●●●●●●●●
74870	DI04	C. 6 mm	●●●●●●●●●●
74871	DI05	Milimetrado*	●●●●●●●●●●
74872	DI06	Horizontal	●●●●●●●●●●
74873	DI07	Pauta 3,5mm	●●●●●●●●●●
74874	DI08	Pauta 2,5mm	●●●●●●●●●●
74875	DI09	Liso	●●●●●●●●●●
74876	DI10	Rayado nº 46	●●●●●●●●●●
77643	DI32	C.4 mm	Verde Pino
77639	DI28	C.4 mm	Rosa
77641	DI30	C.4 mm	Naranja
77638	DI27	C.4 mm	Verde Lima
77636	DI25	C.4 mm	Celeste
77637	DI26	C.4 mm	Gris
77635	DI24	C.4 mm	Amarillo
77634	DI23	C.4 mm	Azul marino
77640	DI29	C.4 mm	Violeta
77642	DI31	C.4 mm	Rojo

(*) Sin margen.



Descripción / características

- Bloc de 80 hojas. Papel de 80 g/m². Formato cuarto (155 x 212 mm) , A4 (210 x 297 mm) y folio (212 x 310 mm).
- Tapa de cartoncillo de 400 g/m² impresa y plastificada en polietileno brillo. Contratapa de cartoncillo 400 g/m². Espiral nylonizada negra. Con margen.

Argumentos técnicos

- Tapa flexible y ligera. Puntas redondeadas para evitar que la libreta se deteriore. Espiral nylonizada negra, que garantiza gran resistencia y rigidez. La terminación Coil-lock de la espiral protege a los alumnos de posibles arañazos.

Ventajas didácticas

- La calidad del papel permite mejorar la motricidad fina, con movimientos armónicos y uniformes de la mano en la hoja del bloc. Cada color de las tapas se asocia con una asignatura.



Bloc tapa dura **cartón compacto**



CÓD.	REF.	IMPRESIÓN	MARGEN	COLOR
50018	BC44	C. 4 mm	✓	●●●●●



CÓD.	REF.	IMPRESIÓN	MARGEN	COLOR
48679	BF25	C. 4 mm	✓	●●●●●



Descripción / características

- Bloc de 80 hojas. Papel de 60 g/m². Formatos: cuarto (155 x 212 mm) y folio (212 x 310 mm). Tapa de cartón compacto de 0,7 mm de espesor, barnizado por una cara en polipropileno. Espiral nylonizada negra. Coil-lock. Con y sin margen.

Argumentos técnicos

- Tapa dura maleable con puntas redondas para evitar que la libreta se deteriore. Espiral nylonizada negra, que garantiza gran resistencia y rigidez. La terminación Coil-lock de la espiral protege a los alumnos de posibles arañazos.

Ventajas didácticas

- La calidad del papel permite mejorar la motricidad fina, con movimientos armónicos y uniformes de la mano en la hoja del bloc.



Bloc *Inspire* para zurdos tapa extradura



CÓD.	REF.	IMPRESIÓN	MARGEN	COLOR
50017	ZU01	C. 4 mm	✓	



Descripción / características

- Bloc de 80 hojas. Papel de 60 g/m². Formato folio (212 x 310 mm). Tapa extradura de cartoncillo de 800 g/m² con doble encolado, impresa y plastificada. Espiral nylonizada negra a la derecha, ya que es especial para zurdos. Coil-lock.

Argumentos técnicos

- La tapa de cartoncillo de 800 g/m² le transfiere al bloc gran resistencia y rigidez. La terminación Coil-lock de la espiral protege a los alumnos de posibles arañazos.

Ventajas didácticas

- La calidad del papel 60 g/m² permite mejorar la motricidad fina, con movimientos armónicos y uniformes de la mano en la hoja del bloc.

Ventajas diferenciales

- La situación de la espiral en el margen derecho permite a los alumnos zurdos escribir sin obstáculos.



Bloc Inspire tapa extradura



CÓD.	REF.	IMPRESIÓN	MEDIDAS	COLOR
18934	BQ07	C.4 mm	75 X 105 mm	



CÓD.	REF.	IMPRESIÓN	MEDIDAS	COLOR
18935	BQ08	C. 4 mm	85 X 125 mm	



CÓD.	REF.	IMPRESIÓN	MEDIDAS	COLOR
18936	BQ09	C. 4 mm	105 X 155 mm	



CÓD.	REF.	IMPRESIÓN	COLOR
32893	BJ07	Horizontal	
32892	BJ06	C. 5 mm	



CÓD.	REF.	IMPRESIÓN	MARGEN	COLOR
46686	BC30	Pauta 4ª	✓	
32869	BC31	Pauta 5ª	✓	
58597	BC56	R. Montessori	✓	
32867	BC29	Horizontal	✓	
58594	BC53	C. 8 mm	✓	
58593	BC52	C. 6 mm	✓	
58598	BC57	C. 5 mm	✓	
32182	BC22	C. 4 mm	✓	Azul
46181	BC23	C. 4 mm	✓	Azul petróleo
46182	BC27	C. 4 mm	✓	Gris
32180	BC26	C. 4 mm	✓	Naranja
32184	BC24	C. 4 mm	✓	Rojo
59151	BC58	C. 4 mm	✓	Rosa
32185	BC25	C. 4 mm	✓	Verde
59152	BC59	C. 4 mm	✓	Verde claro
46215	BC28	C. 4 mm	✓	Violeta
58592	BC51	C. 4 mm	✓	
32870	BC21	C. 3 mm	✓	
32868	BC42	Milimetrado	-	
58595	BC54	Liso	-	
58596	BC55	Rayado nº 46	✓	

Papel microperforado y 6 taladros.
Con cajetín y 5 bandas de color.



CÓD.	REF.	IMPRESIÓN	COLOR
32891	BA04	Horizontal	●●●●●●●●●●
32890	BA03	C. 5 mm	●●●●●●●●●●

Papel microperforado y 4 taladros.
Con cajetín y 5 bandas de color.



CÓD.	REF.	IMPRESIÓN	MARGEN	COLOR
44271	BF42	Pauta 4ª	✓	●●●●●●●●●●
32888	BF43	Pauta 5ª	✓	●●●●●●●●●●
58581	BF65	R. Montessori	✓	●●●●●●●●●●
32886	BF41	Horizontal	✓	●●●●●●●●●●
51993	BF61	Rayado n°46	✓	●●●●●●●●●●
58582	BF66	C. 8 mm	✓	●●●●●●●●●●
58583	BF67	C. 6 mm	✓	●●●●●●●●●●
58580	BF64	C. 5 mm	✓	●●●●●●●●●●
32176	BF32	C. 4 mm	✓	Azul
46216	BF33	C. 4 mm	✓	Azul petróleo
32174	BF36	C. 4 mm	✓	Naranja
32178	BF34	C. 4 mm	✓	Rojo
59153	BF73	C. 4 mm	✓	Rosa
32179	BF35	C. 4 mm	✓	Verde
59154	BF74	C. 4 mm	✓	Verde claro
46218	BF37	C. 4 mm	✓	Violeta
38281	BF39	C. 4 mm	✓	●●●●●●●●●●
38138*	BF40	C. 4 mm	✓	●●●●●●●●●●
32889	BF31	C. 3 mm	✓	●●●●●●●●●●
32887	BF44	Milimetrado	-	●●●●●●●●●●
44272	BF45	Liso	-	●●●●●●●●●●

(*) 160 hojas.

Curiosidad

- Blocs son aquellos productos de manipulado de papel que se encuadernan en uno de sus lados mediante espiral o cola.
- Libretas son aquellas que, a diferencia de los blocs, se encuadernan mediante grapas.



Descripción / características

- Bloc de 160 y 80 hojas. Papel de 60 g/m². Formatos: 16º (76 x 106 mm), 12º (85,5 x 125 mm), 8º (106 x 155 mm), A5, 4º (155 x 212 mm), A4 y folio (212 x 310 mm). Tapa de cartoncillo de 800 g/m² con doble encolado, impresa y plastificada. Espiral nylonizada negra. Coil-lock.



Argumentos técnicos

- La tapa de cartoncillo de 800 g/m² le transfiere al bloc gran resistencia y rigidez.



Ventajas didácticas

- La calidad del papel permite mejorar la motricidad fina, con movimientos armónicos y uniformes de la mano en la hoja del bloc.



Bloc *Dream* tapa extradura



CÓD.	REF.	IMPRESIÓN	COLOR
74829	DR08	C.4 mm	surtidos
74825	DR04	Horizontal	surtidos
74831	DR10	Pauta 2,5mm	surtidos
74833	DR12	Milimetrado*	surtidos
74835	DI14	Rayado nº 46	surtidos

(*) Sin margen.



CÓD.	REF.	IMPRESIÓN	COLOR
74827	DR06	C.5 mm	surtidos
74823	DR02	Horizontal	surtidos



CÓD.	REF.	IMPRESIÓN	COLOR
74826	DR05	C.5 mm	surtidos
74822	DR01	Horizontal	surtidos



CÓD.	REF.	IMPRESIÓN	COLOR
74828	DR07	C.4 mm	surtidos
74824	DR03	Horizontal	surtidos
74830	DR09	Pauta 2,5mm	surtidos
74832	DR11	Milimetrado*	surtidos
74834	DR13	Rayado nº 46	surtidos

(*) Sin margen.



Descripción / características

- Bloc de 80 y 140 hojas. Papel de 80 g/m² con 5 bandas de color. Formatos: cuarto y A5 (155 x 212 mm), A4 y folio (212 x 310 mm).
- Tapa extradura de cartoncillo de 800 g/m² con doble encolado, impresa y plastificada. Espiral nylonizada blanca. Coil-lock.

Argumentos técnicos

- La tapa de cartoncillo de 800 g/m² con doble encolado, le transfiere al bloc gran resistencia y rigidez.

Ventajas didácticas

- La calidad del papel permite mejorar la motricidad fina, con movimientos armónicos y uniformes de la mano en la hoja del bloc.

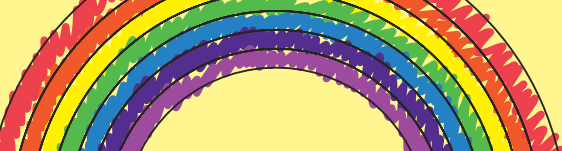

Bloc *Imagine* tapa polipropileno



CÓD.	REF.	IMPRESIÓN	MARGEN	COLOR
38140	BC19	C. 4 mm	✓	●●●●●●



CÓD.	REF.	IMPRESIÓN	COLOR
74839	IM02	C. 5 mm	●●●●●●
74837	IM04	Horizontal	●●●●●●



CÓD.	REF.	IMPRESIÓN	COLOR
74838	IM01	C. 5 mm	●●●●●●
74836	IM03	Horizontal	●●●●●●



CÓD.	REF.	IMPRESIÓN	MARGEN	COLOR
34304	BF29	Pauta 5ª	✓	●●●●●●
34302	BF28	Horizontal	✓	●●●●●●
33290	BF27	C. 4 mm	✓	●●●●●●
34305	BF26	C. 3 mm	✓	●●●●●●
34303	BF30	Milimetrado	-	●●●●●●



Descripción / características

- Bloc de 80 hojas. Papel de 60 g/m². Formato cuarto y A5 (155 x 212 mm), A4 y folio (212 x 310 mm).
- Tapa de polipropileno de 0,8 mm de espesor. Colores transparentes. Diseño impreso en cartulina de 180 g/m². Espiral nylonizada negra. Coil-lock. Con margen.

Argumentos técnicos

- La tapa de polipropileno le transfiere al bloc gran resistencia y rigidez. Al ser impermeable, lo hace más resistente al uso diario.

Ventajas didácticas

- La calidad del papel permite mejorar la motricidad fina, con movimientos armónicos y uniformes de la mano en la hoja del bloc.



Bloc *Think* tapa polipropileno



CÓD.	REF.	IMPRESIÓN	COLOR
31101	BG15	Horizontal	Amarillo
31102	BG10	Horizontal	Azul
31103	BG13	Horizontal	Naranja
31104	BG11	Horizontal	Rojo
31105	BG12	Horizontal	Verde
31106	BG14	Horizontal	Violeta
29645	BG09	C. 5 mm	Amarillo
29644	BG04	C. 5 mm	Azul
29648	BG07	C. 5 mm	Naranja
29643	BG05	C. 5 mm	Rojo
29646	BG06	C. 5 mm	Verde
29647	BG08	C. 5 mm	Violeta



Papel microperforado.
Con cajetín y 4 bandas de color.



CÓD.	REF.	IMPRESIÓN	COLOR
31095	BD21	Horizontal	Amarillo
31096	BD16	Horizontal	Azul
31097	BD19	Horizontal	Naranja
31098	BD17	Horizontal	Rojo
31099	BD18	Horizontal	Verde
31100	BD20	Horizontal	Violeta
29639	BD15	C. 5 mm	Amarillo
29638	BD10	C. 5 mm	Azul
29642	BD13	C. 5 mm	Naranja
29637	BD11	C. 5 mm	Rojo
29640	BD12	C. 5 mm	Verde
29641	BD14	C. 5 mm	Violeta

Papel microperforado.
Con cajetín y 4 bandas de color.



CÓD.	REF.	IMPRESIÓN	COLOR
31089	BJ45	Horizontal	Amarillo
31090	BJ20	Horizontal	Azul
31091	BJ23	Horizontal	Naranja
31092	BJ21	Horizontal	Rojo
31093	BJ22	Horizontal	Verde
31094	BJ44	Horizontal	Violeta
29570	BJ19	C. 5 mm	Amarillo
29569	BJ14	C. 5 mm	Azul
29573	BJ17	C. 5 mm	Naranja
29568	BJ15	C. 5 mm	Rojo
29571	BJ16	C. 5 mm	Verde
29572	BJ18	C. 5 mm	Violeta

Papel microperforado y 6 taladros.
Con cajetín y 5 bandas de color.

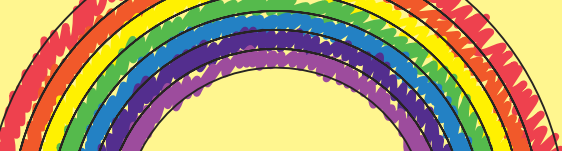

CÓD.	REF.	IMPRESIÓN	COLOR
74969	TH43	C. Pautada 2,5 mm	Surtidos
74963	TH37	Horizontal	Surtidos
74981	TH55	Rayado nº 46	Surtidos
74960	TH34	C. 4 mm	Amarillo
74957	TH31	C. 4 mm	Azul
74961	TH35	C. 4 mm	Naranja
74958	TH32	C. 4 mm	Rojo
74959	TH33	C. 4 mm	Verde
74962	TH36	C. 4 mm	Violeta
74975	TH49	Milimetrado	Surtidos

Con margen.

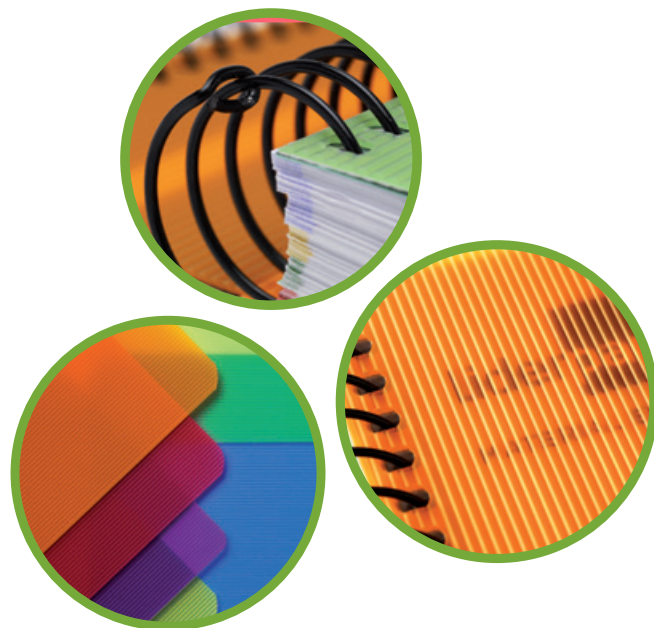

CÓD.	REF.	IMPRESIÓN	COLOR
29968	BA26	Horizontal	Amarillo
29967	BA21	Horizontal	Azul
29971	BA24	Horizontal	Naranja
29966	BA22	Horizontal	Rojo
29969	BA23	Horizontal	Verde
29970	BA25	Horizontal	Violeta
29633	BA20	C. 5 mm	Amarillo
29632	BA15	C. 5 mm	Azul
29636	BA18	C. 5 mm	Naranja
29631	BA16	C. 5 mm	Rojo
29634	BA17	C. 5 mm	Verde
29635	BA19	C. 5 mm	Violeta

Papel microperforado y 4 taladros.
Con cajetín y 5 bandas de color.



CÓD.	REF.	IMPRESIÓN	COLOR
74942	TH16	C. Pautada 2,5 mm	Surtidos
74936	TH10	Horizontal	Surtidos
74951	TH25	Rayado nº 46	Surtidos
74930	TH04	C. 4 mm	Amarillo
74927	TH01	C. 4 mm	Azul
74931	TH05	C. 4 mm	Naranja
74928	TH02	C. 4 mm	Rojo
74929	TH03	C. 4 mm	Verde
74932	TH06	C. 4 mm	Violeta
74945	TH19	Milimetrado	Surtidos

Con margen.



Descripción / características

- Blocs de 80, 100, 140 hojas. Papel de 80 g/m². Formatos: A7, A6, A5, 4º, A4 y folio. Tapa de polipropileno de 0,8 mm transparente ondulado. Espiral nylonizada negra. Coil-lock (modelos A4 y A5). Microperforado. 4 taladros (modelos A4) y 6 taladros (modelos A5).



Argumentos técnicos

- La tapa de polipropileno protege al bloc de posibles roturas en el uso diario. Además, es impermeable.



Ventajas didácticas

- La calidad del papel permite mejorar la motricidad fina, con movimientos armónicos y uniformes de la mano en la hoja del bloc.



Bloc Classic tapa forrada

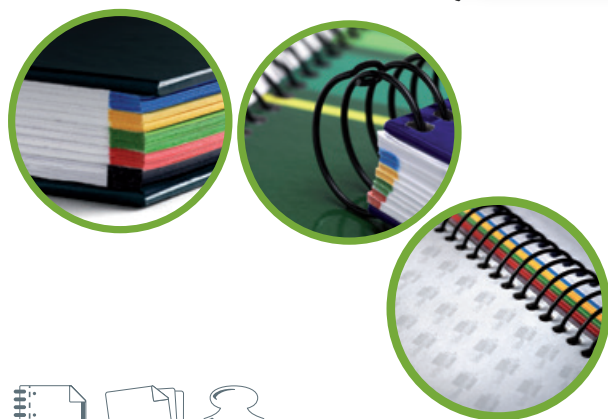
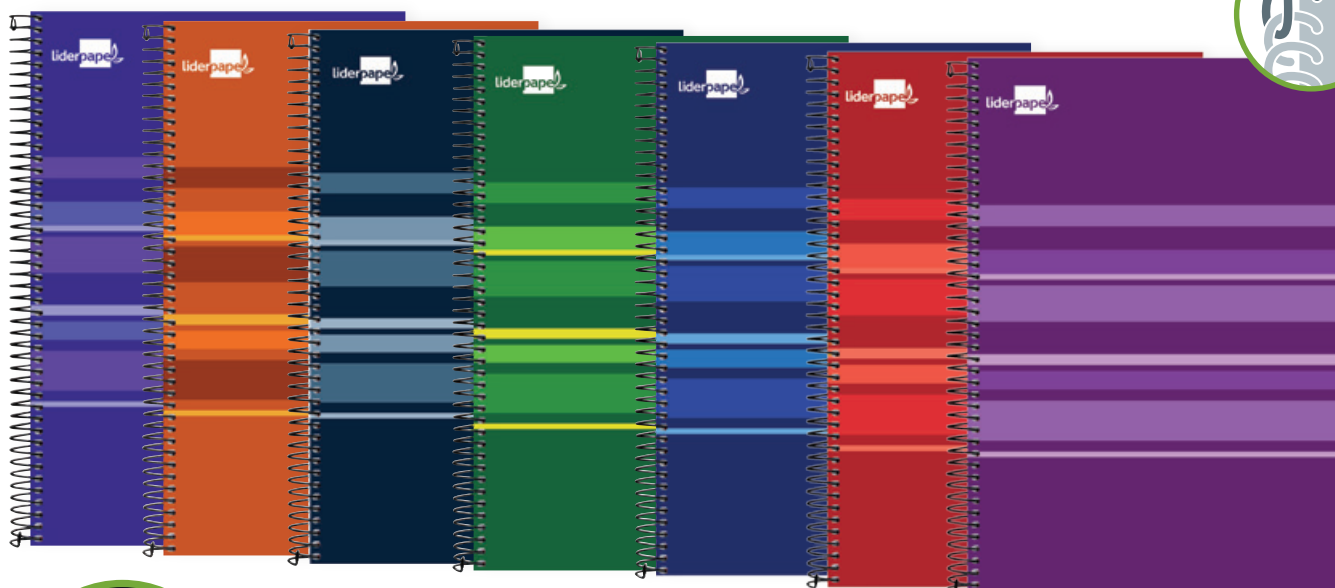

CÓD.	REF.	IMPRESIÓN	COLOR
33136	BA02	Horizontal	●●●●●●
33855	BA27	C. 5 mm	Azul
22105	BA28	C. 5 mm	Azul petróleo
59234	BA51	C. 5 mm	Morado
46673	BA29	C. 5 mm	Naranja frosty
59233	BA50	C. 5 mm	Rojo
33137	BA01	C. 5 mm	●●●●●●
22109*	BA32	Liso	Verde



CÓD.	REF.	IMPRESIÓN	COLOR
74841	BJ56	Horizontal	Surtidos
74840	BJ55	C. 5 mm	Surtidos

Papel microperforado y 6 taladros.
Con cajetín y 5 bandas de color.

Papel microperforado y 4 taladros.
Con cajetín y 5 bandas de color.
(*) Sin cajetín.



Descripción / características

- Bloc de 160 hojas. Papel de 60 g/m². Formato A5 y A4. Tapa de cartón entrecolada de 1,50 mm de espesor, forrada a una cara con papel estucado brillo de 115 g/m². Guarda interior impresa. Microperforado, 6 y 4 taladros. Bandas de 5 colores. Espiral nylonizada negra. Coil-lock.

Argumentos técnicos

- Espiral nylonizada negra, que garantiza gran resistencia y rigidez. El Coil-lock de la espiral protege a los alumnos de posibles arañazos.

Ventajas didácticas

- La calidad del papel permite mejorar la motricidad fina, con movimientos armónicos y uniformes de la mano en la hoja del bloc. Las bandas de colores son un complemento perfecto para clasificar las asignaturas.

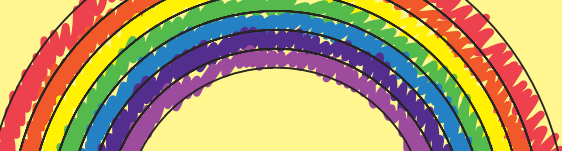

Bloc tapa forrada paper coat

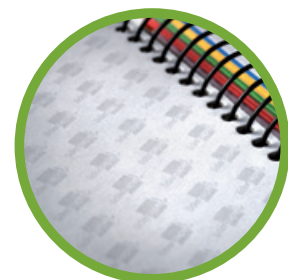
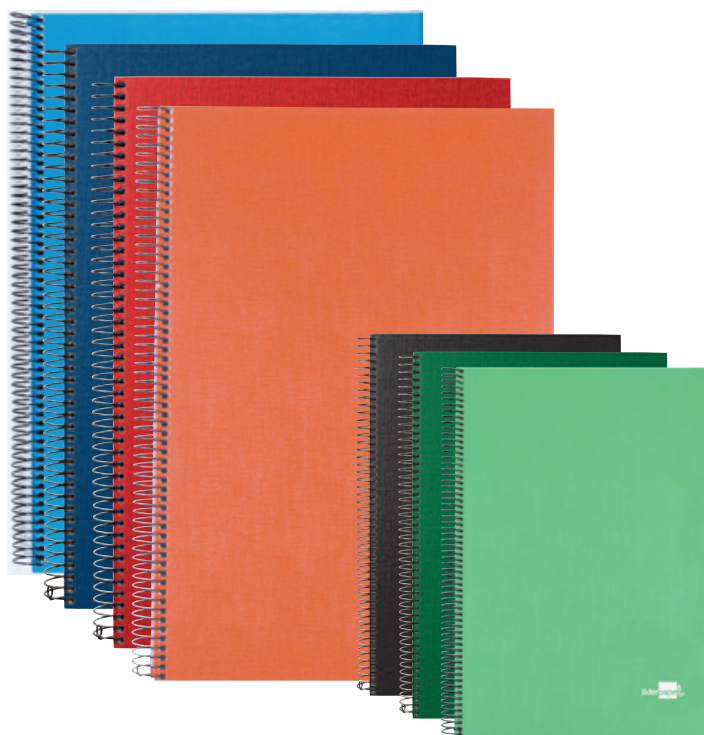

CÓD.	REF.	IMPRESIÓN	COLOR
25323	BJ24	C. 5 mm	Azul
26415	BJ28	C. 5 mm	Celeste frosty
26416	BJ29	C. 5 mm	Naranja frosty
25320	BJ25	C. 5 mm	Negro
25322	BJ26	C. 5 mm	Rojo
25321	BJ27	C. 5 mm	Verde
26417	BJ30	C. 5 mm	Verde frosty

Papel microperforado y 6 taladros.
Con cajetín y 5 bandas de color.



CÓD.	REF.	IMPRESIÓN	COLOR
32451	BA40	Horizontal	● ● ● ● ●
25316	BA33	C. 5 mm	Azul
26412	BA37	C. 5 mm	Celeste frosty
26413	BA38	C. 5 mm	Naranja frosty
25313	BA34	C. 5 mm	Negro
25315	BA35	C. 5 mm	Rojo
25314	BA36	C. 5 mm	Verde
26414	BA39	C. 5 mm	Verde frosty

Papel microperforado y 4 taladros.
Con cajetín y 5 bandas de color.



Descripción / características

- Bloc de 140 hojas. Papel de 80 g/m². Formatos A5 y A4. Tapa de cartón entrecollado de 1,50 mm de espesor, forrado con papel de encuadernación plastificado, gofrado tela en PVC. Guarda interior impresa. Bandas de 5 colores. Espiral nylonizada negra. Coil-lock.

Argumentos técnicos

- La espiral nylonizada negra garantiza gran resistencia y rigidez. El Coil-lock de la espiral protege a los alumnos de posibles arañazos.

Ventajas didácticas

- La calidad del papel permite mejorar la motricidad fina, con movimientos armónicos y uniformes de la mano en la hoja del bloc. Las bandas de colores son un complemento perfecto para clasificar las asignaturas.



Bloc *Multilíder* tapa forrada



CÓD.	REF.	IMPRESIÓN	COLOR
32907	BD04	C. 5 mm	Azul
47427	BD09	C. 5 mm	Naranja
32906	BD05	C. 5 mm	Rojo
32908	BD06	C. 5 mm	Verde
47428	BD07	C. 5 mm	Azul Petróleo
47429	BD08	C. 5 mm	Lila

Papel microperforado.
Con cajetín y 4 bandas de color.



CÓD.	REF.	IMPRESIÓN	COLOR
54457	BJ47	Horizontal	Surtidos
32901	BJ08	C. 5 mm	Azul
47411	BJ13	C. 5 mm	Naranja
32900	BJ09	C. 5 mm	Rojo
32902	BJ10	C. 5 mm	Verde
47412	BJ11	C. 5 mm	Azul Petróleo
47413	BJ12	C. 5 mm	Lila

Papel microperforado y 6 taladros.
Con cajetín y 5 bandas de color.



CÓD.	REF.	IMPRESIÓN	MARGEN	COLOR
33069	BC40	Pauta 5ª	✓	Surtidos
33067	BC39	Horizontal	✓	Surtidos
32170	BC33	C. 4 mm	✓	Azul
46220	BC38	C. 4 mm	✓	Naranja
32171	BC34	C. 4 mm	✓	Rojo
32173	BC35	C. 4 mm	✓	Verde
46675	BC36	C. 4 mm	✓	Azul Petróleo
46219	BC37	C. 4 mm	✓	Lila
33070	BC32	C. 3 mm	✓	Surtidos
33068	BC41	Milimetrado	-	Surtidos

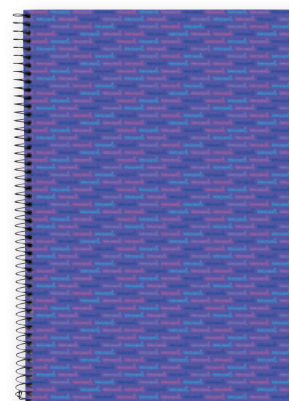

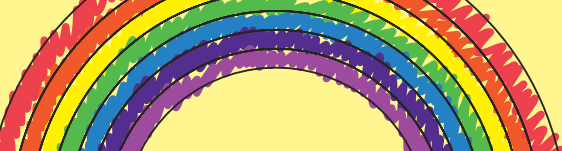

CÓD.	REF.	IMPRESIÓN	COLOR
32898	BA11	Horizontal	Azul
32897	BA12	Horizontal	Rojo
32899	BA13	Horizontal	Verde
32895	BA05	C. 5 mm	Azul
47408	BA10	C. 5 mm	Naranja
32894	BA06	C. 5 mm	Rojo
32896	BA07	C. 5 mm	Verde
47409	BA08	C. 5 mm	Azul Petróleo
47410	BA09	C. 5 mm	Lila



CÓD.	REF.	IMPRESIÓN	COLOR
32609	BA14	Multidisciplina	Surtidos

Papel microperforado y 4 taladros.
Con cajetín y 5 bandas de color.
(*) 160 hojas. 128h (horizontal) + 32h (c. 5 mm).



CÓD.	REF.	IMPRESIÓN	MARGEN	COLOR
33073	BF51	Pauta 5ª	✓	Surtidos
33071	BF50	Horizontal	✓	Surtidos
32166	BF46	C. 4 mm	✓	Azul
76308	BF69	C. 4 mm	✓	Blanco
46222	BF59	C. 4 mm	✓	Naranja
32167	BF47	C. 4 mm	✓	Rojo
32169	BF48	C. 4 mm	✓	Verde
46676	BF57	C. 5 mm	✓	Azul Petróleo
46221	BF58	C. 5 mm	✓	Lila
76309	BF70	C. 4 mm	✓	Celeste
44273	BF62	C. 4 mm	✓	Surtidos
33074	BF49	C. 3 mm	✓	Surtidos
33072	BF52	Milimetrado	-	Surtidos

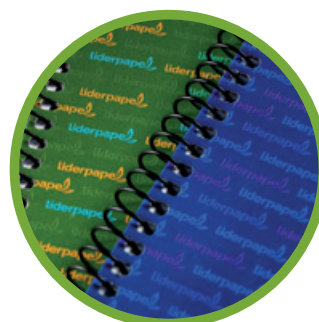

Descripción / características

- Bloc de 80 y 140 hojas. Papel de 80 g/m². Formatos: A6, A5, 4º (155 x 212 mm), A4 y folio (212 x 310 mm). Tapa de cartón entrecollado de 1,5 mm de espesor, forrado a una cara con papel estucado brillo de 115 g/m². Guarda interior impresa. Espiral nylonizada negra.

Argumentos técnicos

- Espiral nylonizada negra, que garantiza gran resistencia y rigidez. El Coil-lock de la espiral en los blocs tamaño folio protege a los alumnos de posibles arañazos.

Ventajas didácticas

- Las bandas de colores en el bloc permiten al alumno clasificar las hojas por asignaturas.

Ventajas diferenciales

- La impresión multidisciplinaria del bloc Liderpapel BA14 permite combinar 32 hojas de cuadrícula 5 mm y 128 hojas de rayado horizontal. La cuadrícula para asignaturas de Ciencias y el rayado horizontal para asignaturas de Letras.



Bloc encolado de exámenes



HORIZONTAL



RAYADO N° 46



CUADRÍCULA 4 mm



MILIMETRADO



CÓD.	REF.	IMPRESIÓN
00732	EM02	Horizontal
58610	EM09	Rayado n° 46
00731	EM01	C. 4 mm
14094	EM03	Milimetrado



Descripción / características

- Bloc de 40 hojas. Papel de 60 g/m². Formato folio (210 x 315 mm).

Argumentos técnicos

- El gramaje de sus hojas conjuga flexibilidad y resistencia haciéndolas idóneas para la escritura con lápiz.

Ventajas didácticas

- Cada hoja incluye un cajetín para rellenar con el nombre del centro escolar, los datos del alumno que realiza la prueba y un espacio para indicar la calificación obtenida en la misma.



Bloc antartik



Antartik es la nueva serie de blocs de Liderpapel y presenta una calidad suprema. Su diseño es moderno y atractivo, lo que lo convierte en algo **más que un bloc.**





Bloc *antartik* tapa extradura



CÓD.	REF.	COLOR TAPA	COLOR ESPIRAL
74692	KE11	Azul	Amarillo
74700	KE19	Blanco	Negro
74701	KE20	Negro	Rojo
74693	KE12	Rojo	Azul
74694	KE13	Turquesa	Rojo
74695	KE14	Violeta	Amarillo
74698	KE17	Amarillo Flúor	Negro
74697	KE16	Naranja Flúor	Azul
74696	KE15	Rosa Flúor	Azul
74699	KE18	Verde Flúor	Amarillo

CÓD.	REF.	COLOR TAPA	COLOR ESPIRAL
74682	KE01	Azul	Amarillo
74690	KE09	Blanco	Negro
74691	KE10	Negro	Rojo
74683	KE02	Rojo	Azul
74684	KE03	Turquesa	Rojo
74685	KE04	Violeta	Amarillo
74688	KE07	Amarillo Flúor	Negro
74687	KE06	Naranja Flúor	Azul
74686	KE05	Rosa Flúor	Azul
74689	KE08	Verde Flúor	Amarillo



CÓD.	REF.	COLOR TAPA	COLOR ESPIRAL
74772	KE51	Azul	Amarillo
74780	KE59	Blanco	Negro
74781	KE60	Negro	Rojo
74773	KE52	Rojo	Azul
74774	KE53	Turquesa	Rojo
74775	KE54	Violeta	Amarillo
74778	KE57	Amarillo Flúor	Negro
74777	KE56	Naranja Flúor	Azul
74776	KE55	Rosa Flúor	Azul
74779	KE58	Verde Flúor	Amarillo



CÓD.	REF.	COLOR TAPA	COLOR ESPIRAL
74762	KE41	Azul	Amarillo
74770	KE49	Blanco	Negro
74771	KE50	Negro	Rojo
74763	KE42	Rojo	Azul
74764	KE43	Turquesa	Rojo
74765	KE44	Violeta	Amarillo
74768	KE47	Amarillo Flúor	Negro
74767	KE46	Naranja Flúor	Azul
74766	KE45	Rosa Flúor	Azul
74769	KE48	Verde Flúor	Amarillo



Descripción / características

- Bloc de 80 hojas. Papel extrablancos de 100g/m². Formatos: cuarto (155 x 212 mm) y folio (212 x 310 mm).
- Tapa extradura de cartoncillo de 800 g/m² con doble encolado, impresa y plastificada mate extrasuave. Espiral nylonizada de colores. Coil-lock.

Argumentos técnicos

- La tapa extradura de cartoncillo de 800 g/m² con doble encolado, le transfiere al bloc gran resistencia y rigidez. Guarda impresa. Interior de portada impresa y plastificado mate.
- Papel extrablancos de 100g/m², ultrasuave que hace la escritura mucho más fluida.

Ventajas didácticas

- La calidad del papel permite mejorar la motricidad fina, con movimientos armónicos y uniformes de la mano en la hoja del bloc. La tinta no traspasa.

Ventajas diferenciales

- El bloc de más alta gama del mercado.
- Exclusivo diseño, características inigualables, un bloc sin precedentes que se distingue por la suavidad y blancura de su papel, y además hace la escritura muy fluida.

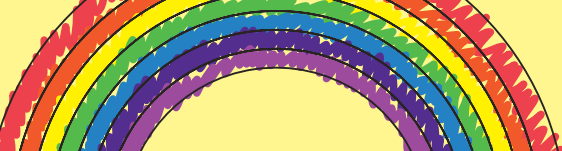

Bloc antartik tapa polipropileno

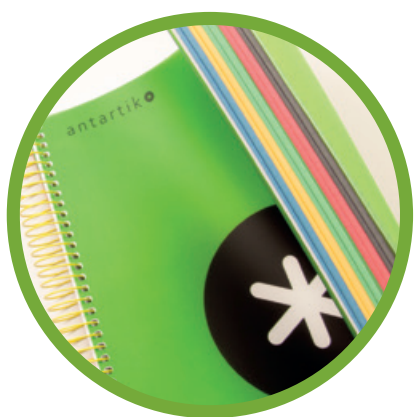

CÓD.	REF.	IMPRESIÓN	COLOR TAPA	COLOR ESPIRAL
74492	KP31	C.4 mm	Azul	Amarillo
74500	KP39	C.4 mm	Blanco	Negro
74501	KP40	C.4 mm	Negro	Rojo
74493	KP32	C.4 mm	Rojo	Azul
74494	KP33	C.4 mm	Turquesa	Rojo
74495	KP34	C.4 mm	Violeta	Amarillo
74498	KP37	C.4 mm	Amarillo Flúor	Negro
74497	KP36	C.4 mm	Naranja Flúor	Azul
74496	KP35	C.4 mm	Rosa Flúor	Azul
74499	KP38	C.4 mm	Verde Flúor	Amarillo
74452	KP11	Horizontal	Azul	Amarillo
74460	KP19	Horizontal	Blanco	Negro
74461	KP20	Horizontal	Negro	Rojo
74453	KP12	Horizontal	Rojo	Azul
74454	KP13	Horizontal	Turquesa	Rojo
74455	KP14	Horizontal	Violeta	Amarillo
74458	KP17	Horizontal	Amarillo Flúor	Negro
74457	KP16	Horizontal	Naranja Flúor	Azul
74456	KP15	Horizontal	Rosa Flúor	Azul
74459	KP18	Horizontal	Verde Flúor	Amarillo

CÓD.	REF.	IMPRESIÓN	COLOR TAPA	COLOR ESPIRAL
74472	KR31	C.5 mm	Azul	Amarillo
74480	KR39	C.5 mm	Blanco	Negro
74481	KR40	C.5 mm	Negro	Rojo
74473	KR32	C.5 mm	Rojo	Azul
74474	KR33	C.5 mm	Turquesa	Rojo
74475	KR34	C.5 mm	Violeta	Amarillo
74478	KR37	C.5 mm	Amarillo Flúor	Negro
74477	KR36	C.5 mm	Naranja Flúor	Azul
74476	KR35	C.5 mm	Rosa Flúor	Azul
74479	KR38	C.5 mm	Verde Flúor	Amarillo
74432	KR11	Horizontal	Azul	Amarillo
74440	KR19	Horizontal	Blanco	Negro
74441	KR20	Horizontal	Negro	Rojo
74433	KR12	Horizontal	Rojo	Azul
74434	KR13	Horizontal	Turquesa	Rojo
74435	KR14	Horizontal	Violeta	Amarillo
74438	KR17	Horizontal	Amarillo Flúor	Negro
74437	KR16	Horizontal	Naranja Flúor	Azul
74436	KR15	Horizontal	Rosa Flúor	Azul
74439	KR18	Horizontal	Verde Flúor	Amarillo
74512	KR51	Liso	Azul	Amarillo
74520	KR59	Liso	Blanco	Negro
74521	KR60	Liso	Negro	Rojo
74513	KR52	Liso	Rojo	Azul
74514	KR53	Liso	Turquesa	Rojo
74515	KR54	Liso	Violeta	Amarillo
74518	KR57	Liso	Amarillo Flúor	Negro
74517	KR56	Liso	Naranja Flúor	Azul
74516	KR55	Liso	Rosa Flúor	Azul
74519	KR58	Liso	Verde Flúor	Amarillo



CÓD.	REF.	IMPRESIÓN	COLOR TAPA	COLOR ESPIRAL
74462	KR21	C.5 mm	Azul	Amarillo
74470	KR29	C.5 mm	Blanco	Negro
74471	KR30	C.5 mm	Negro	Rojo
74463	KR22	C.5 mm	Rojo	Azul
74464	KR23	C.5 mm	Turquesa	Rojo
74465	KR24	C.5 mm	Violeta	Amarillo
74468	KR27	C.5 mm	Amarillo Flúor	Negro
74467	KR26	C.5 mm	Naranja Flúor	Azul
74466	KR25	C.5 mm	Rosa Flúor	Azul
74469	KR28	C.5 mm	Verde Flúor	Amarillo
74422	KR01	Horizontal	Azul	Amarillo
74430	KR09	Horizontal	Blanco	Negro
74431	KR10	Horizontal	Negro	Rojo
74423	KR02	Horizontal	Rojo	Azul
74424	KR03	Horizontal	Turquesa	Rojo
74425	KR04	Horizontal	Violeta	Amarillo
74428	KR07	Horizontal	Amarillo Flúor	Negro
74427	KR06	Horizontal	Naranja Flúor	Azul
74426	KR05	Horizontal	Rosa Flúor	Azul
74429	KR08	Horizontal	Verde Flúor	Amarillo
74502	KR41	Liso	Azul	Amarillo
74510	KR49	Liso	Blanco	Negro
74511	KR50	Liso	Negro	Rojo
74503	KR42	Liso	Rojo	Azul
74504	KR43	Liso	Turquesa	Rojo
74505	KR44	Liso	Violeta	Amarillo
74508	KR47	Liso	Amarillo Flúor	Negro
74507	KR46	Liso	Naranja Flúor	Azul
74506	KR45	Liso	Rosa Flúor	Azul
74509	KR48	Liso	Verde Flúor	Amarillo



CÓD.	REF.	IMPRESIÓN	COLOR TAPA	COLOR ESPIRAL
74482	KP21	C.4 mm	Azul	Amarillo
74490	KP29	C.4 mm	Blanco	Negro
74491	KP30	C.4 mm	Negro	Rojo
74483	KP22	C.4 mm	Rojo	Azul
74484	KP23	C.4 mm	Turquesa	Rojo
74485	KP24	C.4 mm	Violeta	Amarillo
74488	KP27	C.4 mm	Amarillo Flúor	Negro
74487	KP26	C.4 mm	Naranja Flúor	Azul
74486	KP25	C.4 mm	Rosa Flúor	Azul
74489	KP28	C.4 mm	Verde Flúor	Amarillo
74442	KP01	Horizontal	Azul	Amarillo
74450	KP09	Horizontal	Blanco	Negro
74451	KP10	Horizontal	Negro	Rojo
74443	KP02	Horizontal	Rojo	Azul
74444	KP03	Horizontal	Turquesa	Rojo
74445	KP04	Horizontal	Violeta	Amarillo
74448	KP07	Horizontal	Amarillo Flúor	Negro
74447	KP06	Horizontal	Naranja Flúor	Azul
74446	KP05	Horizontal	Rosa Flúor	Azul
74449	KP08	Horizontal	Verde Flúor	Amarillo



Descripción / características

- Bloc de 80 y 120 hojas. Papel extrablancos de 100g/m². Formatos: cuarto y A5 (155 x 212 mm), A4 y folio (212 x 310 mm).
- Tapa de polipropileno.
- Espiral nylonizada de colores. Coil-lock.



Argumentos técnicos

- Guarda impresa.
- Papel extrablancos de 100 g/m², ultra suave que hace la escritura mucho más fluida.



Ventajas didácticas

- La calidad del papel permite mejorar la motricidad fina, con movimientos armónicos y uniformes de la mano en la hoja del bloc. La tinta no traspasa.



Ventajas diferenciales

- El bloc de más alta gama del mercado.
- Exclusivo diseño, características inigualables, un bloc sin precedentes que se distingue por la suavidad y blancura de su papel, y además hace la escritura muy fluida.

Bloc antartik tapa forrada



CÓD.	REF.	IMPRESIÓN	COLOR TAPA	COLOR ESPIRAL
74592	KD31	C.5 mm	Azul	Amarillo
74600	KD39	C.5 mm	Blanco	Negro
74601	KD40	C.5 mm	Negro	Rojo
74593	KD32	C.5 mm	Rojo	Azul
74594	KD33	C.5 mm	Turquesa	Rojo
74595	KD34	C.5 mm	Violeta	Amarillo
74598	KD37	C.5 mm	Amarillo Flúor	Negro
74597	KD36	C.5 mm	Naranja Flúor	Azul
74596	KD35	C.5 mm	Rosa Flúor	Azul
74599	KD38	C.5 mm	Verde Flúor	Amarillo
74552	KD11	Horizontal	Azul	Amarillo
74560	KD19	Horizontal	Blanco	Negro
74561	KD20	Horizontal	Negro	Rojo
74553	KD12	Horizontal	Rojo	Azul
74554	KD13	Horizontal	Turquesa	Rojo
74555	KD14	Horizontal	Violeta	Amarillo
74558	KD17	Horizontal	Amarillo Flúor	Negro
74557	KD16	Horizontal	Naranja Flúor	Azul
74556	KD15	Horizontal	Rosa Flúor	Azul
74559	KD18	Horizontal	Verde Flúor	Amarillo
74632	KD51	Liso	Azul	Amarillo
74640	KD59	Liso	Blanco	Negro
74641	KD60	Liso	Negro	Rojo
74633	KD52	Liso	Rojo	Azul
74634	KD53	Liso	Turquesa	Rojo
74635	KD54	Liso	Violeta	Amarillo
74638	KD57	Liso	Amarillo Flúor	Negro
74637	KD56	Liso	Naranja Flúor	Azul
74636	KD55	Liso	Rosa Flúor	Azul
74639	KD58	Liso	Verde Flúor	Amarillo



CÓD.	REF.	IMPRESIÓN	COLOR TAPA	COLOR ESPIRAL
74582	KD21	C.5 mm	Azul	Amarillo
74590	KD29	C.5 mm	Blanco	Negro
74591	KD30	C.5 mm	Negro	Rojo
74583	KD22	C.5 mm	Rojo	Azul
74584	KD23	C.5 mm	Turquesa	Rojo
74585	KD24	C.5 mm	Violeta	Amarillo
74588	KD27	C.5 mm	Amarillo Flúor	Negro
74587	KD26	C.5 mm	Naranja Flúor	Azul
74586	KD25	C.5 mm	Rosa Flúor	Azul
74589	KD28	C.5 mm	Verde Flúor	Amarillo
74542	KD01	Horizontal	Azul	Amarillo
74550	KD09	Horizontal	Blanco	Negro
74551	KD10	Horizontal	Negro	Rojo
74543	KD02	Horizontal	Rojo	Azul
74544	KD03	Horizontal	Turquesa	Rojo
74545	KD04	Horizontal	Violeta	Amarillo
74548	KD07	Horizontal	Amarillo Flúor	Negro
74547	KD06	Horizontal	Naranja Flúor	Azul
74546	KD05	Horizontal	Rosa Flúor	Azul
74549	KD08	Horizontal	Verde Flúor	Amarillo
74622	KD41	Liso	Azul	Amarillo
74630	KD49	Liso	Blanco	Negro
74631	KD50	Liso	Negro	Rojo
74623	KD42	Liso	Rojo	Azul
74624	KD43	Liso	Turquesa	Rojo
74625	KD44	Liso	Violeta	Amarillo
74628	KD47	Liso	Amarillo Flúor	Negro
74627	KD46	Liso	Naranja Flúor	Azul
74626	KD45	Liso	Rosa Flúor	Azul
74629	KD48	Liso	Verde Flúor	Amarillo



Descripción / características

- Bloc de 80 y 120 hojas. Papel extrablanco de 100 g/m². Formatos: cuarto y A5 (155 x 212 mm), A4 y folio (212 x 310 mm).
- Tapa de polipropileno.
- Espiral nylonizada de colores. Coil-lock.

Argumentos técnicos

- Guarda impresa.
- Papel extrablanco de 100 g/m², ultra suave que hace la escritura mucho más fluida.

Ventajas didácticas

- La calidad del papel permite mejorar la motricidad fina, con movimientos armónicos y uniformes de la mano en la hoja del bloc. La tinta no traspasa.

Ventajas diferenciales

- El bloc de más alta gama del mercado.
- Exclusivo diseño, características inigualables, un bloc sin precedentes que se distingue por la suavidad y blancura de su papel, y además hace la escritura muy fluida.

Blocs espiral antartiko*



Inigualables

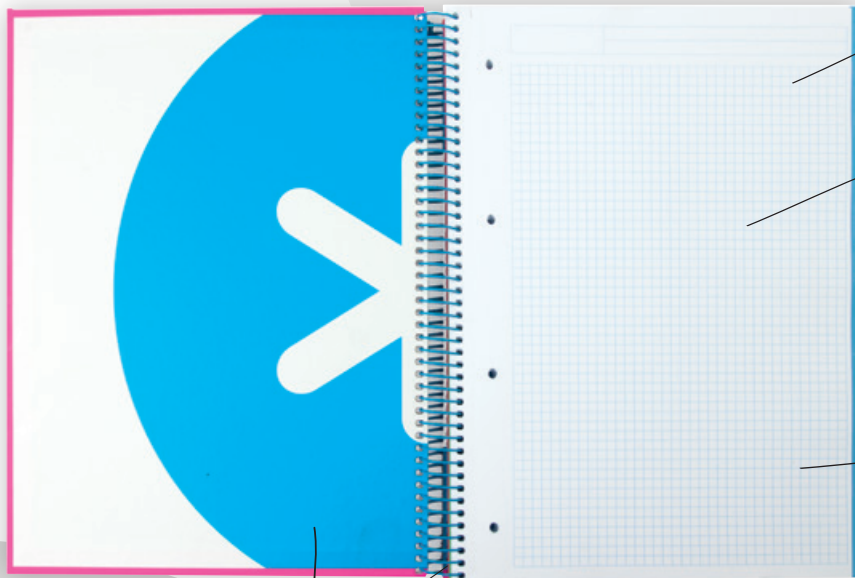

No hay un papel
MÁS BLANCO

Ningún otro bloc del
mercado tiene
un papel **MÁS SUAVE**
al tacto

El papel
MÁS RESISTENTE
y **OPACO**

Los **INTERIORES** y las **ESPIRALES** van **COMBINADOS**



EXTRABLANCO
ISO 11475: CIE 169



PAPEL ULTRASUAVE
BEKK INDEX: 150



ESCRITURA RÁPIDA



OPTIMIZA LA ESCRITURA



SECADO RÁPIDO



ALTA OPACIDAD
ISO 2471: 95%



Amplia gama de colores disponibles en:

- Formatos: Folio, Cuarto, A4 y A5
- Interiores: Cuadrícula 4mm, 5mm, horizontal y liso.
- Tapas: Forrada, Cartoncillo, Extradura y Polipropileno.
- Nº hojas: 80 y 120 hojas.

liderpape

antartiko*

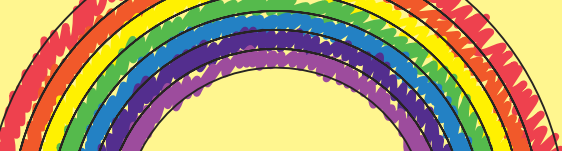

Libreta grapada *Write*



A5 **80** **60 g/m²** SIN ETIQUETA

CÓD.	REF.	IMPRESIÓN	MARGEN	COLOR
51711	LB34	H. 7mm	Doble	●●●●●●●●
37577	LB01	C. 4 mm	Normal	●●●●●●●●

A4 **80** **60 g/m²** SIN ETIQUETA

CÓD.	REF.	IMPRESIÓN	MARGEN	COLOR
51710	LA12	H. 7 mm	Doble	●●●●●●●●
37576	LA02	C. 4 mm	Normal	●●●●●●●●

A5 **60 g/m²** CON ETIQUETA PERSONALIZABLE

CÓD.	REF.	IMPRESIÓN	HOJAS	MARGEN	COLOR
22523	LB14	Pauta 3,5mm	16	✓	●●●●●●●●
22529	LB07	Pauta 3,5mm	32	✓	●●●●●●●●
22522	LA03	Pauta 2,5mm	16	✓	●●●●●●●●
77907*	LB60	Pauta 2,5mm	32	✓	●●●●●●●●
22528	LB08	Pauta 2,5mm	32	✓	●●●●●●●●
22519	LB13	Horizontal	16	✓	●●●●●●●●
22525	LB06	Horizontal	32	✓	●●●●●●●●
24323	LB12	C. 8 mm	16	✓	●●●●●●●●
24324	LB05	C. 8 mm	32	✓	●●●●●●●●
22521	LB11	C. 6 mm	16	✓	●●●●●●●●
22527	LB04	C. 6 mm	32	✓	●●●●●●●●
22518	LB10	C. 4 mm	16	✓	●●●●●●●●
22524	LB03	C. 4 mm	32	✓	●●●●●●●●
24329*	LB53	C. 4 mm	32	✓	●●●●●●●●
24322	LB02	C. 3 mm	32	✓	●●●●●●●●
22526	LB09	Milimetrado	32	-	●●●●●●●●

(*) Formato apaisado

A4 **32** **60 g/m²**

CÓD.	REF.	IMPRESIÓN	MARGEN	COLOR
24325	LA01	C. 4 mm	✓	●●●●●●●●



Descripción / características

- Libretas de 16, 32 y 80 hojas. Papel de 60 g/m². Formatos A5 y A4. Tapa de cartoncillo de 250 g/m², impreso y plastificado brillo con relieve. Colores surtidos. Encuadernación con grapas lo que le confiere un uso óptimo para escolares.

Argumentos técnicos

- Disponible en una amplia variedad de tipos de impresión interior.

Ventajas didácticas

- La calidad del papel permite mejorar la motricidad fina, con movimientos armónicos y uniformes de la mano en la hoja de la libreta. Contiene una etiqueta en la portada para rellenar con el nombre del alumno y del colegio.



Libreta grapada *Scriptus*



CÓD.	REF.	IMPRESIÓN	MARGEN	COLOR
48481	LB20	Pauta 3,5mm	✓	● ● ● ● ●
48482	LB21	Pauta 2,5mm	✓	● ● ● ● ●
48480	LB22	Horizontal	✓	● ● ● ● ●
72245	LA19	Rayado nº 46	-	● ● ● ● ●
52165	LB19	Cuadrícula 8 mm	✓	● ● ● ● ●
52164	LB18	Cuadrícula 6 mm	✓	● ● ● ● ●
50371	LB28	Cuadrícula 4 mm	✓	Azul
50373	LB30	Cuadrícula 4 mm	✓	Naranja
50370	LB27	Cuadrícula 4 mm	✓	Burdeos
50372	LB29	Cuadrícula 4 mm	✓	Verde
52163	LB17	Cuadrícula 4 mm	✓	● ● ● ● ●
52162	LB16	Cuadrícula 3 mm	✓	● ● ● ● ●
52161	LB15	Milimetrado	-	● ● ● ● ●
52199	LB32	Liso	-	● ● ● ● ●



CÓD.	REF.	IMPRESIÓN	MARGEN	COLOR
48473	LA09	Pauta 3,5mm	✓	● ● ● ● ●
48474	LA10	Pauta 2,5mm	✓	● ● ● ● ●
48472	LA11	Horizontal	✓	● ● ● ● ●
53704	LB38	Rayado nº 46	-	● ● ● ● ●
52160	LA08	C. 8 mm	✓	● ● ● ● ●
52159	LA07	C. 6 mm	✓	● ● ● ● ●
50369	LB26	C. 4 mm	✓	Naranja
50366	LB23	C. 4 mm	✓	Burdeos
50368	LB25	C. 4 mm	✓	Verde
52158	LA06	C. 4 mm	✓	● ● ● ● ●
52157	LA05	Cuadrícula 3 mm	✓	● ● ● ● ●
52156	LA04	Milimetrado	-	● ● ● ● ●
52198	LB31	Liso	-	● ● ● ● ●



Descripción / características

- Libretas de 48 hojas. Papel de 90 g/m². Formatos A5+ y A4. Tapas de cartoncillo de 300 g/m² impresas y plastificadas en polietileno brillo y reservas de barniz uvi mate. Con margen. Grapadas. Colores surtidos.



Argumentos técnicos

- Papel de 90 g/m² de óptima calidad. Muy resistente. No traspasa la tinta.



Ventajas didácticas

- La calidad del papel permite mejorar la motricidad fina, con movimientos armónicos y uniformes de la mano en la hoja de la libreta.



 **Recambio 60 g/m²**



CÓD.	REF.	IMPRESIÓN	MARGEN
29683	RC10	Pauta 4ª	✓
29680	RC11	Pauta 5ª	✓
29679	RC09	Horizontal	✓
54538	RC19	Rayado n°46	-
29678	RC08	C. 8 mm	✓
29677	RC07	C. 6 mm	✓
29676	RC06	C. 4 mm	✓
29675	RC05	C. 3 mm	✓
29681	RC12	Milimetrado	-
29682	RC13	Liso	-

6 taladros.

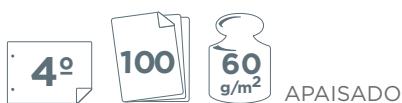

CÓD.	REF.	IMPRESIÓN	MARGEN
08290	RC04	C. 8 mm	✓
08275	RC03	C. 6 mm	✓
06759	RC01	C. 4 mm	✓
08811	RC02	C. 3 mm	✓
08276	RC14	Liso	-

2 taladros.

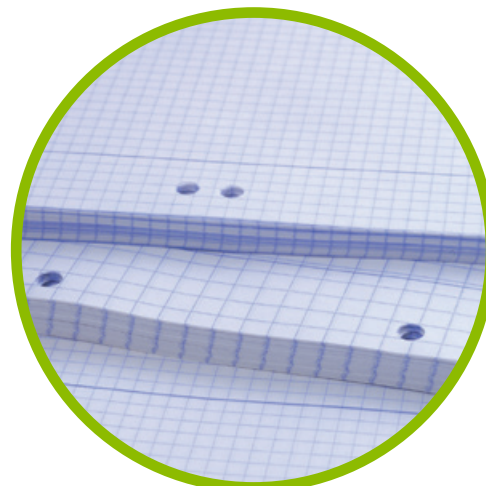
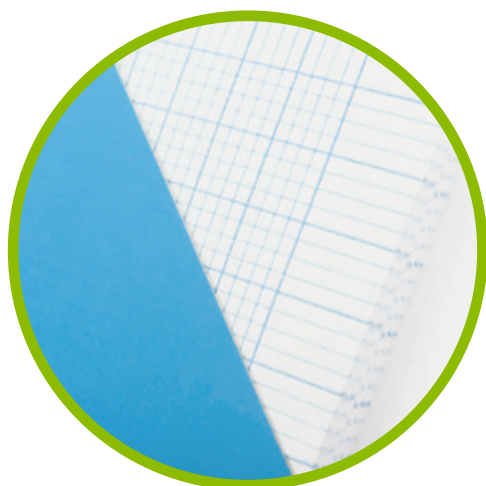



CÓD.	REF.	IMPRESIÓN	MARGEN	TALADROS
27780	RF07	Pauta 4ª	✓	4
13899	RF08	Pauta 5ª	✓	4
18894	RF13	Pauta 5ª	✓	16
11858	RF06	Horizontal	✓	4
18817	RF12	Horizontal	✓	16
53869	RF22	Rayado nº46	-	4
05704	RF05	C. 8 mm	✓	4
05736	RF04	C. 6 mm	✓	4
12016	RF02	C. 4 mm	✓	-
10412	RF01	C. 4 mm	✓	4
08181*	RF16	C. 4 mm	✓	4
18646	RF11	C. 4 mm	✓	16
08260	RF03	C. 3 mm	✓	4
10415	RF09	Milimetrado	-	4
18657	RF14	Milimetrado	-	16
06822	RF10	Liso	-	4
18818	RF15	Liso	-	16

(*) 80 hojas.

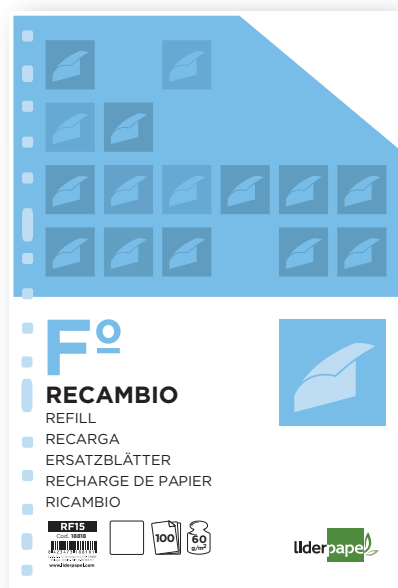

Descripción / características

- Recambios de anillas de 60 g/m². 100 hojas. Formatos: Cuarto natural (155 x 212 mm), cuarto apaisado (212 x 155 mm), y folio (212 x 310 mm).

Argumentos técnicos

- Su impresión de rayado permite trabajar durante largo tiempo con el papel sin cansar la vista.

Ventajas didácticas

- Por su completa gama, es un producto ideal para la utilización escolar.

Ventajas diferenciales

- Todos los rayados. Adaptados a cualquier nivel educativo.

Recambio con bandas de colores de 80 y 100 g/m²

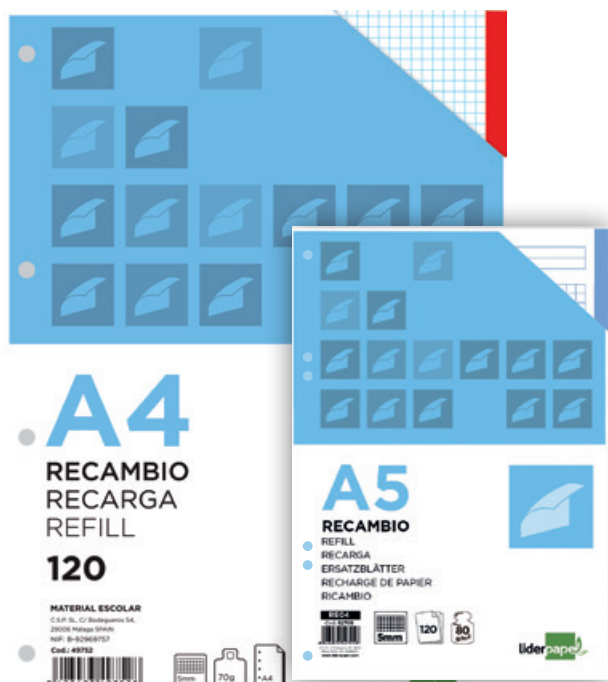

CÓD.	REF.	IMPRESIÓN	BANDAS DE COLOR
52394	RE02	Horizontal	5
52705	RE04	C. 5 mm	5



CÓD.	REF.	IMPRESIÓN	BANDAS DE COLOR
52397	RE03	Horizontal	5
49752	RE01	C. 5 mm	5



CÓD.	REF.	IMPRESIÓN	BANDAS DE COLOR
72247	RE06	Horizontal	5
72246	RE05	C. 5 mm	5



Descripción / características

- Recambios de anillas de 80 y 100 g/m². 120 y 100 hojas. Con 5 bandas de colores. Con cajetín. Formatos: A5 y A4.

Argumentos técnicos

- Su impresión de rayados y cuadrículas permite trabajar durante largo tiempo con el papel sin cansar la vista.

Ventajas didácticas

- Las bandas de colores en los bordes de las hojas permiten clasificar los contenidos de las áreas de enseñanza.

Ventajas diferenciales

- Ninguna marca del mercado tiene un producto equivalente, pues la competencia ofrece recambios con bandas de un solo color.



Recambio 100 g/m²

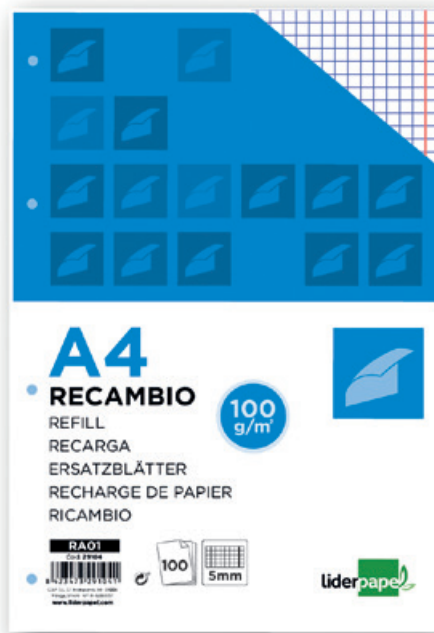

CÓD.	REF.	IMPRESIÓN	MARGEN
29108	RB02	Horizontal 7mm	Doble
29107	RB01	C. 5mm	Doble
29109	RB03	Liso	Doble



CÓD.	REF.	IMPRESIÓN	MARGEN
47119	RA07	Pauta 5ª	Normal
29105	RA02	Horizontal 7mm	Doble
29104	RA01	C. 5mm	Doble
47116	RA05	C. 4mm	Normal
47118	RA04	Milimetrado	-
29106	RA03	Liso	Doble
47117	RA06	Liso	-
72246	RE05	C. 5mm	5 Bandas
72247	RE06	Horizontal	5 Bandas



Descripción / características

- Recambio de anillas de 4 y 6 taladros. 100 hojas. 100 g/m². Formatos: A5 y A4.

Argumentos técnicos

- Papel de 100 g/m² de óptima calidad. Muy resistente. No traspasa la tinta.

Ventajas didácticas

- Por su completa gama en tipos de impresión, es un producto ideal para la utilización escolar.

Ventajas diferenciales

- Su alto gramaje asegura que no se rompan los taladros al archivar (para Ed. Infantil - Ed. Primaria) y permite el uso de bolígrafos de tinta líquida (Ed. Secundaria).

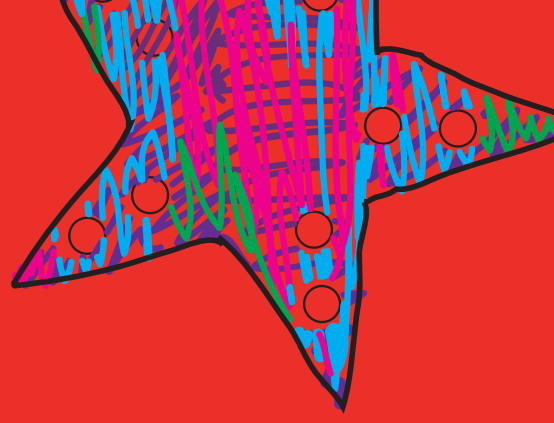
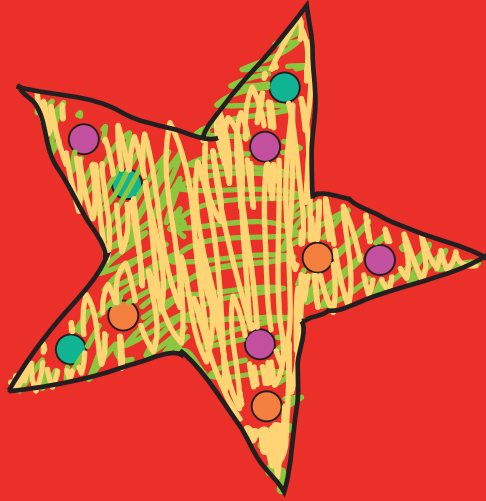

4. Carpetas

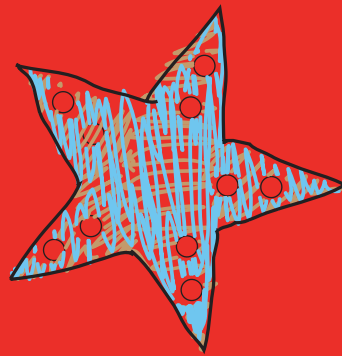

4. Carpetas

Carpeta anillas cuero



Curiosidad

- Cuando se trata de carpetas el formato hace referencia al tamaño del papel que puede albergar en su interior.
- En nuestras carpetas se pueden encontrar dos tipos de anillas: redondas y mixtas.



4°  CARTÓN CUERO COMPACTO

CÓD.	REF.	APAISADO	ANILLAS	LOMO
01552	CA05	-	2 / 25 mm	40 mm
01562	CH06	-	2 / 40 mm	55 mm
01574	CA06	-	4 / 25 mm	40 mm
01548	CA07	✓	2 / 25 mm	40 mm
01563	CH18	✓	2 / 40 mm	55 mm



F°   CARTÓN CUERO COMPACTO

CÓD.	REF.	APAISADO	ANILLAS	LOMO
01558	CA01	-	2 / 25 mm	40 mm
01565	CH01	-	2 / 40 mm	55 mm
01575	CA02	-	4 / 25 mm	40 mm
10025	CH02	-	4 / 40 mm	55 mm
01554	CA03	✓	2 / 25 mm	40 mm
01564	CH03	✓	2 / 40 mm	55 mm
01545	CA04	-	2 mixtas / 25 mm	40 mm
01547	CH04	-	2 mixtas / 40 mm	55 mm





4°



CARTÓN CUERO FORRADO

CÓD.	REF.	APAISADO	ANILLAS	LOMO
25244	CA35	✓	2 / 25 mm	40 mm
25245	CA34	-	2 / 25 mm	40 mm
25246	CH15	-	2 / 40 mm	55 mm

F°



CARTÓN CUERO FORRADO

CÓD.	REF.	APAISADO	ANILLAS	LOMO
25247	CA36	-	2 / 25 mm	40 mm
25248	CH16	-	2 / 40 mm	55 mm
25249	CA37	-	4 / 25 mm	40 mm
25250	CH17	-	4 / 40 mm	55 mm
53884	CA44	✓	2 / 25 mm	40 mm



Descripción / características

- **Carpeta de anillas cartón cuero compacto:** Fabricadas en cartón compacto de 1 mm de espesor. Formatos: cuarto natural (206 x 233 mm), cuarto apaisado (233 x 206 mm), folio natural (265 x 332 mm) y folio apaisado (332 x 265 mm).
- **Carpeta de anillas cartón cuero forrado:** Fabricadas en cartón entrecolado de 1,75 mm de espesor, forrado en papel estucado brillo a una cara en 115 g/m² con plastificado mate. Anillas mixtas. Muy resistentes y perfecto acabado. Guarda interior impresa. Formatos: cuarto natural (206 x 233 mm), cuarto apaisado (233 x 206 mm), folio natural (265 x 332 mm) y folio apaisado (332 x 265 mm).

Argumentos técnicos

- Las carpetas de cartón cuero son muy resistentes, ya que están fabricadas en cartón compacto.
- Las carpetas de cartón cuero forrado son muy resistentes, con plastificado mate y perfecto acabado.

Ventajas didácticas

- Se pueden utilizar para que el alumno clasifique las tareas diarias por áreas de enseñanza.

4. Carpetas

Carpeta anillas cartón forrado



CÓD.	REF.	COLOR
54539	CH19	●●●●●●●●



CÓD.	REF.	COLOR
54426	CA55	Azul
54427	CA56	Gris
54423	CA52	Naranja
54422	CA51	Negro
54424	CA53	Rojo
53886	CA46	Verde
54425	CA54	Violeta

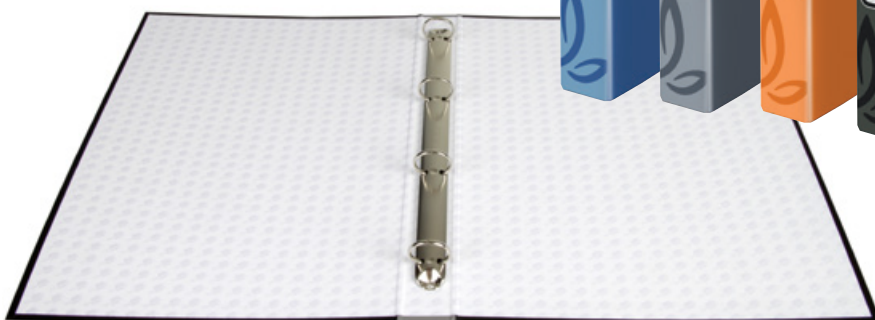

Descripción / características

- Carpeta fabricada en cartón entrecolado de 1,75 mm de espesor. Papel estucado brillo de 115 g/m². Con 4 anillas de 25 mm y lomo de 40 mm o con 2 anillas de 40 mm y lomo de 60 mm. Formatos: cuarto natural (206 x 233 mm) y folio natural (260x 332 mm).

Argumentos técnicos

- Carpeta resistente por ser de cartón forrado. Disponible en gran variedad de colores.

Ventajas didácticas

- Ayuda al alumno a clasificar sus diferentes materias por colores.

Ventajas diferenciales

- La etiqueta blanca situada en su lomo permite identificar la materia archivada y autor/dueño de la misma.

Carpeta anillas cartón forrado *papercoat*

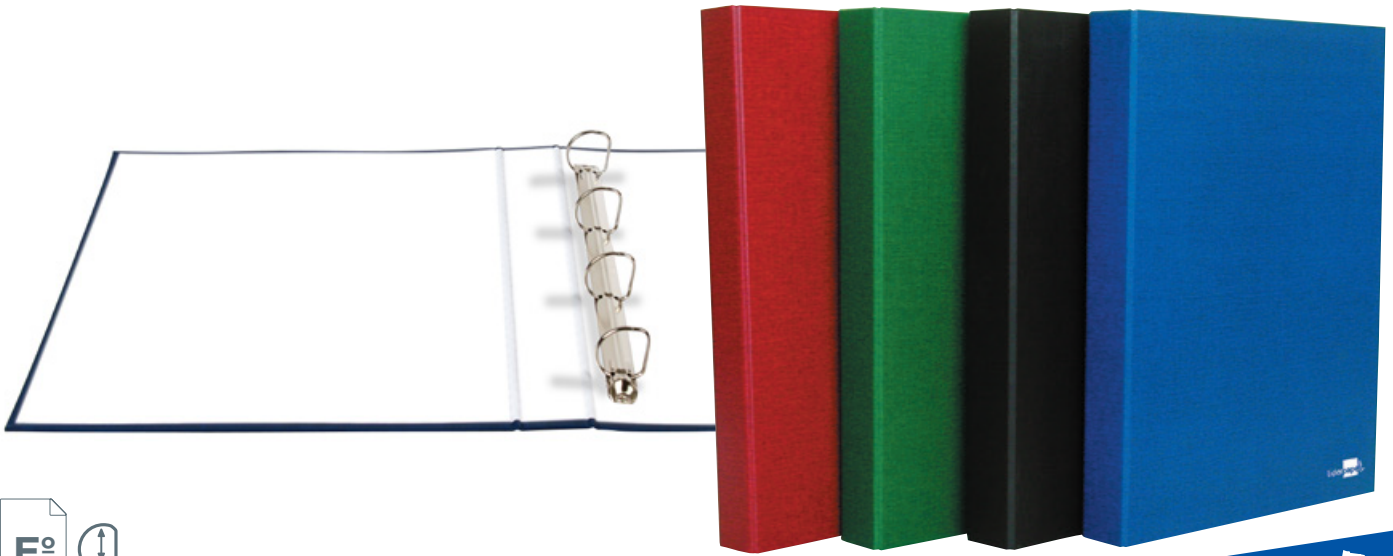

CÓD.	REF.	ANILLAS	LOMO	COLOR
25304	CA15	2 / 25 mm	40 mm	Azul
25301	CA16	2 / 25 mm	40 mm	Negro
25303	CA17	2 / 25 mm	40 mm	Rojo
25302	CA18	2 / 25 mm	40 mm	Verde
25308	CH07	2 / 40 mm	60 mm	Azul
25305	CH08	2 / 40 mm	60 mm	Negro
25307	CH09	2 / 40 mm	60 mm	Rojo
25306	CH10	2 / 40 mm	60 mm	Verde
25561	CA19	4 / 25 mm	40 mm	Azul
25558	CA20	4 / 25 mm	40 mm	Negro
25560	CA21	4 / 25 mm	40 mm	Rojo
25559	CA22	4 / 25 mm	40 mm	Verde
26424	CA23	4 / 25 mm	40 mm	Celeste frosty
26425	CA24	4 / 25 mm	40 mm	Naranja frosty
26426	CA25	4 / 25 mm	40 mm	Verde frosty
25565	CH11	4 / 40 mm	60 mm	Azul
25562	CH12	4 / 40 mm	60 mm	Negro
25564	CH13	4 / 40 mm	60 mm	Rojo
25563	CH14	4 / 40 mm	60 mm	Verde

Curiosidad

¿Qué diferencia hay entre un archivador y una carpeta de anillas?

Mientras que el archivador siempre contiene un mecanismo de palanca que acciona la apertura de sus dos anillas con forma de arco, las carpetas de anillas contienen tanto anillas redondas como mixtas y no cuentan con el mecanismo de palanca.

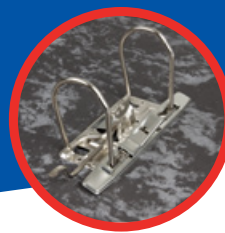

6-12

12-16

Descripción / características

- Fabricadas en cartón entrecollado de 1,75 mm de espesor, forrado con papel de encuadernación plastificado gofrado tela en PVC. Incluso en colores frosty. Con 2 o 4 anillas de 25 o 40 mm. Lomo de 40 o 60 mm. Formato folio natural (260 x 332 mm).

Argumentos técnicos

- Estas carpetas, al estar forradas con papel de encuadernación plastificado gofrado tela en PVC, se convierten en un producto muy duradero resistente a la humedad.

Ventajas didácticas

- Ayudan al alumno a clasificar sus tareas diarias y semanales por áreas de enseñanza.

4. Carpetas

Carpeta anillas cartón forrado *papercoat* con miniclip

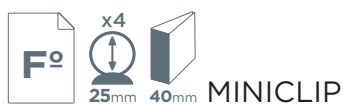

CÓD.	REF.	COLOR
54418	CA47	Azul
54419	CA48	Rojo
54421	CA50	Negro



Descripción / características

- Fabricadas en cartón entrecolado de 1,75 mm de espesor, forrado con papel de encuadernación plastificado gofrado tela en PVC y guarda interior impresa. 4 anillas de 25 mm. Incluye miniclip en el margen superior. Formato folio natural (332 x 260 mm).

Argumentos técnicos

- Estas carpetas, al estar forradas con papel de encuadernación plastificado gofrado tela en PVC, se convierten en un producto muy duradero resistente a la humedad.

Ventajas didácticas

- Ayudan al alumno a clasificar sus tareas diarias y semanales por áreas de enseñanza.

Ventajas diferenciales

- Las carpetas de anillas con miniclip permiten archivar todo tipo de papeles.

Carpeta gomas y anillas cartón forrado *papercoat* con miniclip y solapa

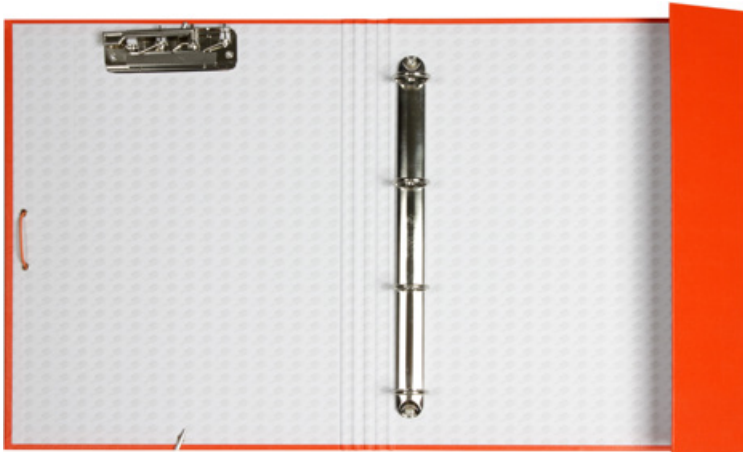

SOLAPA Y MINICLIP

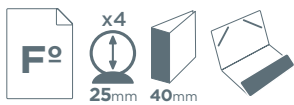

CÓD.	REF.	COLOR
25312	CA08	Azul
26427	CA12	Azul turquesa frosty
25309	CA09	Negro
25311	CA10	Rojo
25310	CA11	Verde
26428	CA13	Naranja frosty
26429	CA14	Verde frosty



Descripción / características

- Fabricadas en cartón entrecolado 1,75 mm espesor, forrado con papel de encuadernación plastificado gofrado tela en PVC y guarda interior impresa. Incluso en colores frosty. 4 anillas de 25 mm. Incluye miniclip y solapa. Formato folio natural (332 x 260 mm).

Argumentos técnicos

- Estas carpetas al estar forradas con papel de encuadernación plastificado gofrado tela en PVC se convierten en un producto muy duradero resistente a la humedad.

Ventajas didácticas

- Ayudan al alumno a clasificar sus tareas diarias y semanales por áreas de enseñanza.

Ventajas diferenciales

- El miniclip permite archivar todo tipo de papeles y la solapa evita el deterioro de éstos.

4. Carpetas

Carpeta anillas de *plástico*



CÓD.	REF.	ANILLAS	LOMO	COLOR
73743	CA83	25 mm	35 mm	Celeste
73741	CA81	25 mm	35 mm	Fucsia
73744	CA85	25 mm	35 mm	Lila
73745	CA88	25 mm	35 mm	Naranja
75740	CA80	25 mm	35 mm	Rojo
73742	CA82	25 mm	35 mm	Verde Pistacho
73748	CH23	40 mm	60 mm	Celeste
73746	CH21	40 mm	60 mm	Fucsia
73750	CH27	40 mm	60 mm	Lila
73751	CH28	40 mm	60 mm	Naranja
73747	CH22	40 mm	60 mm	Rojo
73749	CH25	40 mm	60 mm	Verde Pistacho



Descripción / características

- Fabricadas en plástico. Colores vivos y brillantes. Anillas redondas. Tamaño folio (270 x 340).

Argumentos técnicos

- Carpeta resistente por estar forrada de plástico, lo que permite conservarse mejor frente a la humedad.

Ventajas didácticas

- Ayudan al alumno a clasificar sus tareas diarias y semanales por áreas de enseñanza.

Ventajas diferenciales

- Colores llamativos y con gran variedad.

Carpeta *Multilíder* anillas y goma cartón forrado con recambio

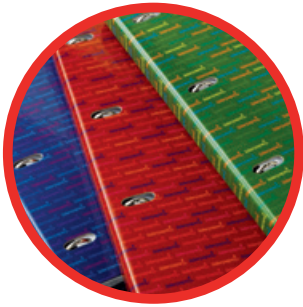

CÓD.	REF.	IMPRESIÓN	BANDAS DE COLOR	COLOR
52395	BZ03	C. 5 mm	5	● ● ● ● ●
52396	BZ04	Horizontal	5	● ● ● ● ●



CÓD.	REF.	IMPRESIÓN	BANDAS DE COLOR	COLOR
48805	BZ01	C. 5 mm	5	● ● ● ● ●
52393	BZ02	Horizontal	5	● ● ● ● ●



Descripción / características

- Carpeta de anillas y goma con recambio de 120 hojas con cajetín y 5 bandas de color. Papel de 70 g/m². Tapa de cartón entrecolado de 1,75 mm de espesor, forrado a una cara con papel estucado brillo de 115 g/m² y guarda interior impresa. La tapa superior dispone de ranuras para las 4 anillas redondas. Lomo de 20 mm. Cierre de gomilla. Formato: A5 y A4.

Argumentos técnicos

- En un solo producto se combina la comodidad de la carpeta con anillas, la versatilidad de la carpeta con gomilla y la utilidad del recambio de hojas.

Ventajas didácticas

- La doble funcionalidad de carpeta y bloc con bandas de color permite al alumno clasificar a diario todas las áreas de enseñanza.

Ventajas diferenciales

- La carpeta, al incluir recambio de hojas en su interior, se convierte en un bloc ligero y compacto que permite al alumno llevar todas sus materias del día en un solo soporte.

4. Carpetas

Carpeta gomas cartón pintado

540
g/m²



SENCILLA CARTÓN PINTADO

CÓD.	REF.	TAMAÑO	COLOR
15796	CG04	144 x 210 mm (4º)	Azul
15795	CG03	240 x 315 mm (Fº)	Azul

540
g/m²



BOLSA CARTÓN PINTADO

CÓD.	REF.	TAMAÑO	COLOR
15798	CG06	144 x 210 mm (4º)	Azul
15797	CG02	240 x 315 mm (Fº)	Azul

540
g/m²



3 SOLAPAS CARTÓN PINTADO

CÓD.	REF.	TAMAÑO	COLOR
15800	CG07	144 x 210 mm (4º)	Azul
15799	CG01	240 x 315 mm (Fº)	Azul

740
g/m²



SENCILLA CARTÓN COMPACTO

CÓD.	REF.	TAMAÑO	COLOR
01393	CG08	144 x 210 mm (4º)	Azul
01399	CG09	240 x 315 mm (Fº)	Azul
01403	CG10	240 x 315 mm (Fº)	Cuero

740
g/m²



BOLSA CARTÓN COMPACTO

CÓD.	REF.	TAMAÑO	COLOR
10022	CG11	105 x 155 mm (8º)	Azul
01340	CG12	144 x 210 mm (4º)	Azul
01345	CG13	240 x 315 mm (Fº)	Azul
01348	CG50	240 x 315 mm (Fº)	Cuero

740
g/m²



3 SOLAPAS CARTÓN COMPACTO

CÓD.	REF.	TAMAÑO	COLOR
01529	CG14	144 x 210 mm (4º)	Azul
01535	CG15	240 x 315 mm (Fº)	Azul
01368	CG16	240 x 315 mm (Fº)	Cuero
19249	CG17	297 x 420 mm (A3)	Azul

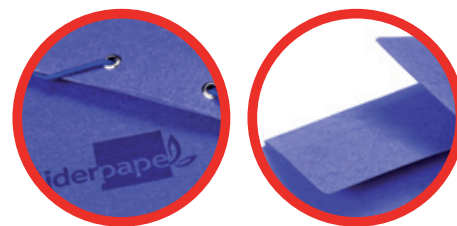

Descripción / características

- **Cartón pintado de 540 g/m².** Acabado satinado. Color azul. Económica y funcional. Tamaños: 144 x 210 mm (cuarto natural), 260 x 180 mm y 240 x 315 mm (folio natural).
- **Cartón compacto de 740 g/m².** Acabado mate. Calidad extra. Mayor resistencia. Tamaños: 105 x 155 mm (octavo natural), 144 x 210 mm (cuarto natural), 240 x 315 mm (folio natural) y 297 x 420 mm (A3).

Argumentos técnicos

- Son carpetas ligeras y muy resistentes, ya que están fabricadas en cartón de calidad extra.

Ventajas didácticas

- Ayudan a los alumnos a clasificar sus tareas diarias y semanales.



Carpeta gomas cartón compacto

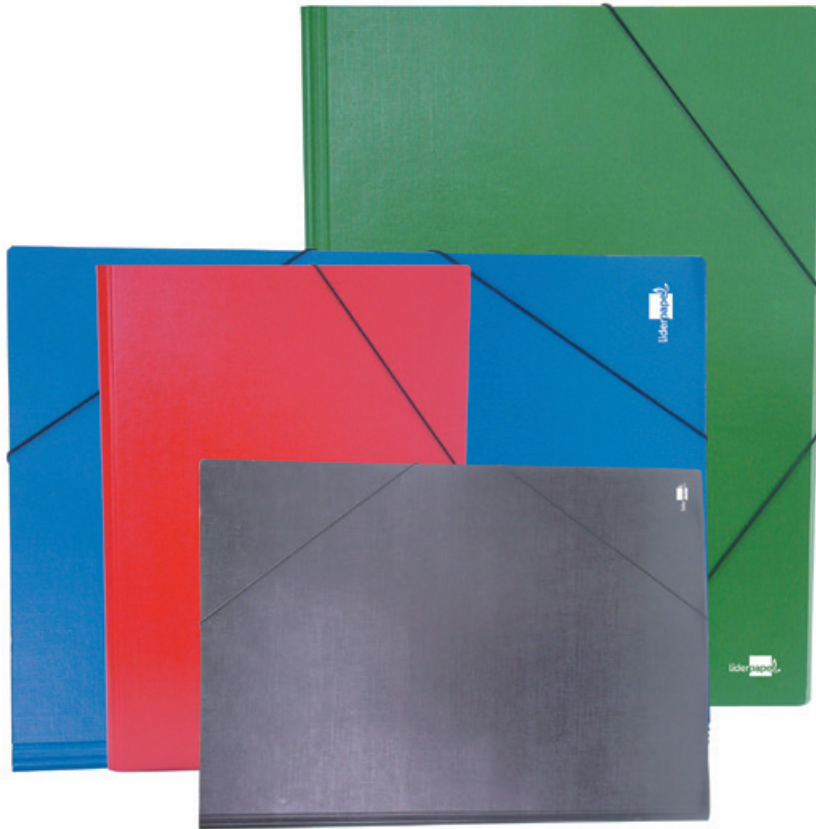

SENCILLA CARTÓN COMPACTO

CÓD.	REF.	TAMAÑO	COLOR
27151	CG29	297 x 420 mm (A3)	Azul
27149	CG30	297 x 420 mm (A3)	Negro
27150	CG31	297 x 420 mm (A3)	Rojo
27152	CG32	297 x 420 mm (A3)	Verde
27155	CG25	594 x 420 mm (A2)	Azul
27153	CG26	594 x 420 mm (A2)	Negro
27154	CG27	594 x 420 mm (A2)	Rojo
27156	CG28	594 x 420 mm (A2)	Verde



Descripción / características

- **Cartón compacto de 1520 g/m².** Acabado pintado U.V.I. Calidad extra. Mayor resistencia. Tamaños: 297 x 420 mm (A3) y 594 x 420 mm (A2). Colores surtidos.



Argumentos técnicos

- Son carpetas ligeras y muy resistentes, ya que están fabricadas en cartón de calidad extra.



Ventajas didácticas

- Ayudan a los alumnos a clasificar sus tareas diarias y semanales.

4. Carpetas

Carpeta gomas

PRESPÁN



CÓD.	REF.	FORMATO	TIPO	COLOR
24043	CG24	Folio	3 solapas	Amarillo
24046	CG21	Folio	3 solapas	Azul
24044	CG22	Folio	3 solapas	Rojo
24045	CG23	Folio	3 solapas	Verde
33286	CG20	A3	3 solapas	Amarillo
33284	CG18	A3	3 solapas	Azul
33285	CG19	A3	3 solapas	Rojo

SÍMIL PRESPÁN



CÓD.	REF.	FORMATO	TIPO	COLOR
23812	CG61	Folio	Sencilla	Amarillo
23809	CG60	Folio	Sencilla	Azul
23810	CG62	Folio	Sencilla	Rojo
23811	CG63	Folio	Sencilla	Verde
23813	CG36	Folio	3 solapas	Amarillo
23816	CG33	Folio	3 solapas	Azul
23814	CG34	Folio	3 solapas	Rojo
23815	CG35	Folio	3 solapas	Verde
80366	CG37	Folio	3 solapas	Surtidos

CARTÓN PLASTIFICADO



CÓD.	REF.	FORMATO	TIPO	COLOR
37510	CG57	Folio	3 solapas	● ● ● ● ●



PLÁSTICO



CÓD.	REF.	FORMATO	TIPO	COLOR
73734	CG79	Folio	3 solapas	Celeste
73739	CG85	Folio	3 solapas	Fucsia
73736	CG81	Folio	3 solapas	Lila
73735	CG80	Folio	3 solapas	Naranja
73737	CG82	Folio	3 solapas	Rojo
73738	CG84	Folio	3 solapas	Verde Pistacho

CARTÓN FORRADO



CÓD.	REF.	FORMATO	TIPO	COLOR
25263	CS08	Folio	3 solapas	Azul
24741	CS09	Folio	3 solapas	Negro
24740	CS10	Folio	3 solapas	Rojo
24739	CS11	Folio	3 solapas	Verde



Descripción / características

- **Carpeta de gomas cartón prespán:** De 880 g/m². Cierre con gomas. Tres solapas. Formato folio y A3.
- **Carpeta de gomas cartón símil prespán:** De 425 g/m². Cierre con gomas. Formato folio.
- **Carpeta de gomas cartón forrado:** De 1,75 mm de espesor, con papel de encuadernación plastificado, gofrado tela en PVC y guarda interior impresa. Tres solapas. Formato folio.
- **Carpeta de gomas cartón plastificado:** De 600 g/m². Colores surtidos amarillo-azul-negro-rojo-verde. Tres solapas. Al estar plastificadas son resistentes a la humedad. Formato folio.
- **Carpeta de gomas plástico:** Colores brillantes y vivos. Lomo flexible. Tres solapas. Formato folio.

Argumentos técnicos

- Son carpetas muy resistentes gracias a sus forrados con materiales de alta calidad.

Ventajas didácticas

- Al estar disponibles en un gran surtido de colores, ayudan a los alumnos a clasificar sus tareas diarias y semanales por áreas de enseñanza.

Carpeta gomas con tres solapas y clasificadora cartón forrado

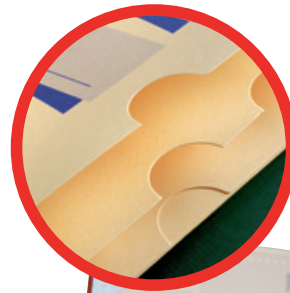
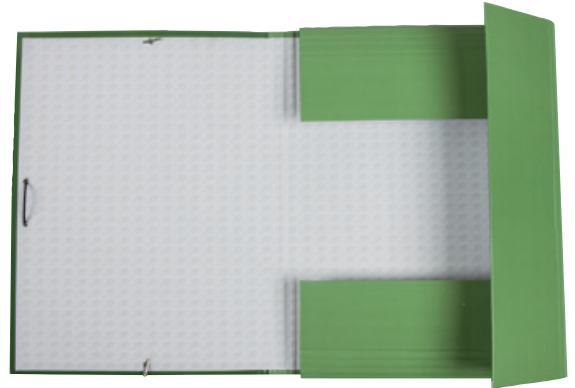

F^o TRES SOLAPAS

CÓD.	REF.	COLOR
58607	CG58	● ● ● ● ● ●

F^o CLASIFICADORA

CÓD.	REF.	COLOR
58608	CG59	● ● ● ● ● ●



Descripción / características

- **Carpeta de gomas tres solapas cartón forrado:** Fabricada en cartón entrecolado de 1,75 mm de espesor y forrada con papel estucado de 115 g/m². Guarda interior impresa. Formato folio.
- **Carpeta de gomas clasificadora cartón forrado:** Fabricada en cartón entrecolado de 1,75 mm de espesor y forrada con papel estucado de 115 g/m². Con 12 separadores. Guarda interior impresa. Formato folio.

Argumentos técnicos

- Carpetas resistentes por ser de cartón forrado. Disponibles en una gran variedad de colores.

Ventajas didácticas

- Ayudan al alumno/a a clasificar sus diferentes materias por colores.

4. Carpetas

Carpeta gomas cartón forrado *papercoat* clasificadora y fuelle

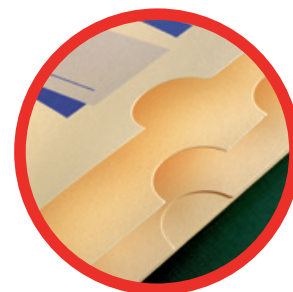

F^o CLASIFICADORA

CÓD.	REF.	COLOR
25265	CS01	Azul
26421	CS05	Celeste frosty
26422	CS06	Naranja frosty
24085	CS02	Negro
24084	CS03	Rojo
24083	CS04	Verde
26423	CS07	Verde frosty

F^o FUELLE

CÓD.	REF.	COLOR
25264	CF01	Azul
24082	CF02	Negro
24081	CF03	Rojo

Descripción / características

- Carpetas de cartón entrecolado de 1,75 mm de espesor, forrado con papel de encuadernación, plastificado, gofrado tela en PVC, guarda interior impresa. Con clasificador de 12 departamentos o con fuelle. Cierre con gomas. Colores surtidos y frosty. Formato folio.

Argumentos técnicos

- El *papercoat* es un producto muy duradero resiste a la humedad.
- El fuelle evita la pérdida de documentos de tamaños reducidos en su transporte.

Ventajas didácticas

- Ayudan al alumno a clasificar sus tareas diarias y semanales por áreas de enseñanza.



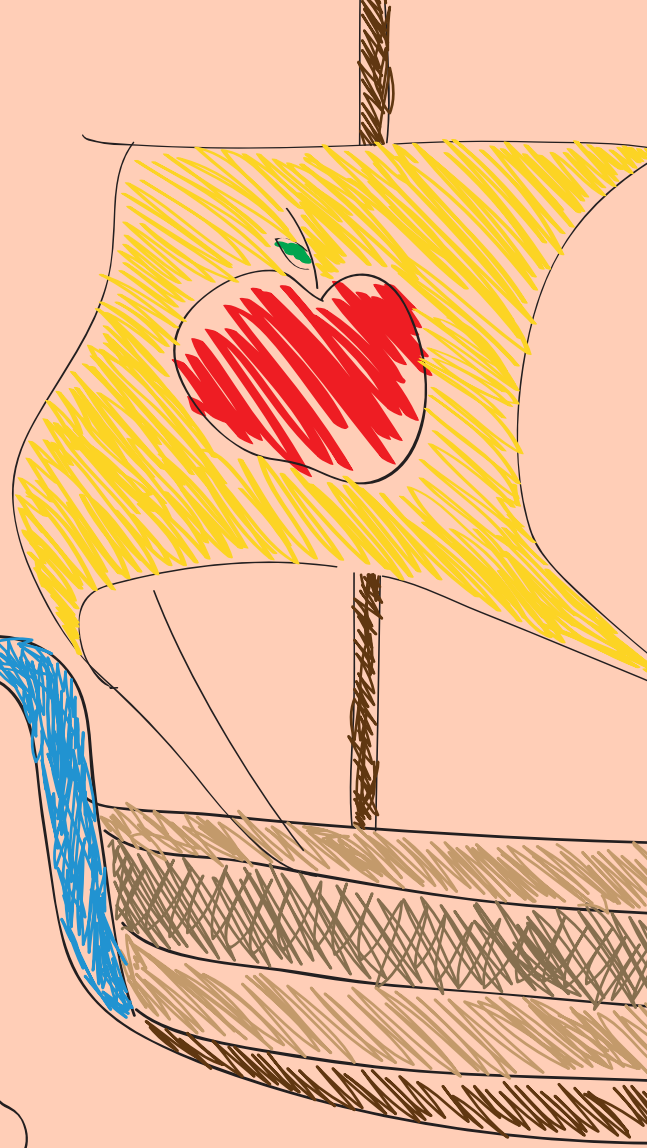
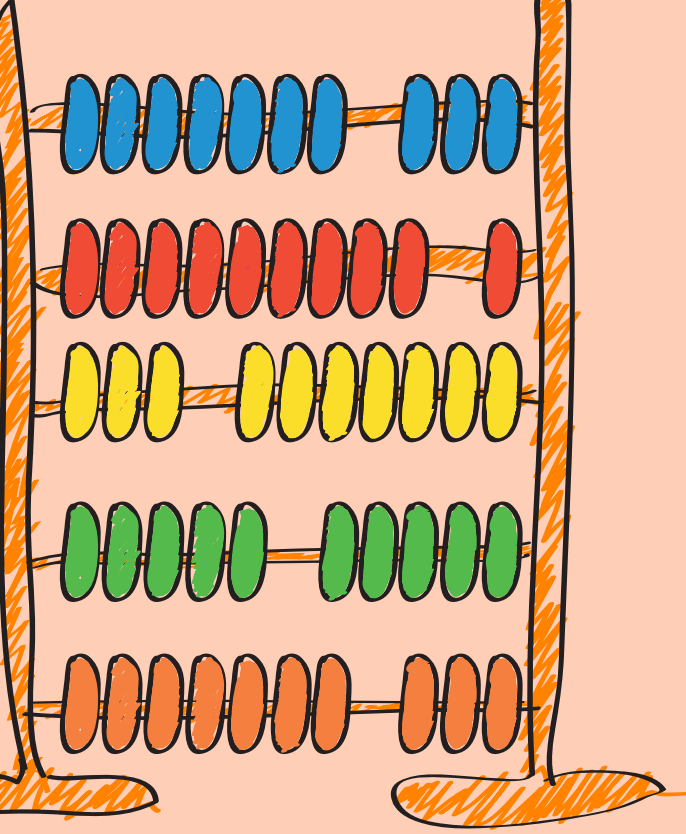

5. Agendas

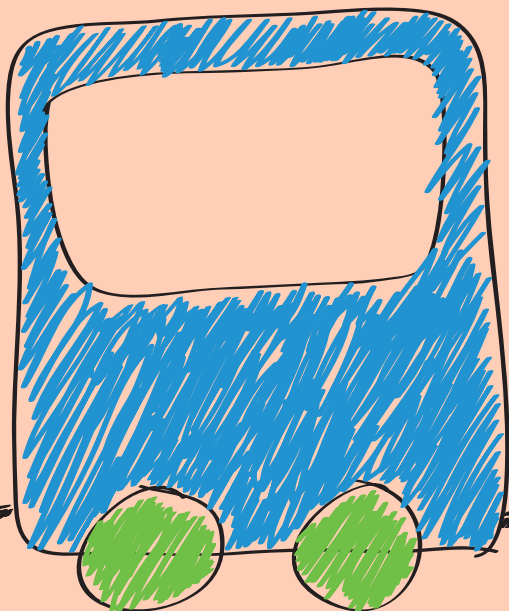
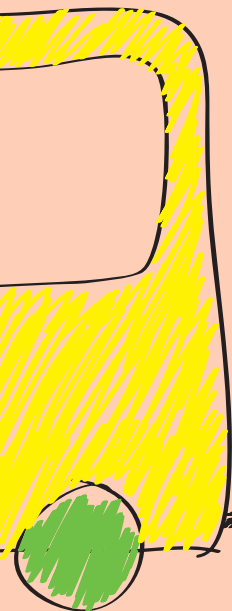
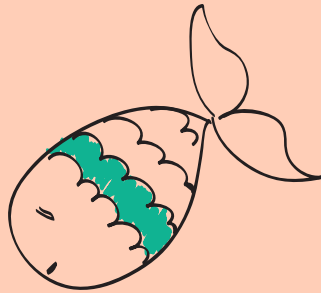
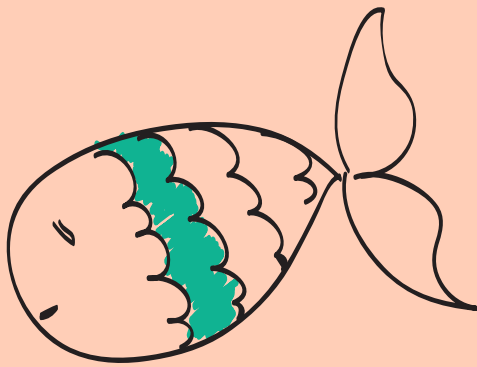

5. Agendas



Escolar *Basic*



CÓD.	REF.	TIPO	COLOR
76525	LP48	Semana vista	● ● ● ●



Escolar *Classic*



CÓD.	REF.	PÁGINAS	FORMATO	TIPO	COLOR
76522	LP45	344	A5	Día página	● ● ● ●
76551	LP74	340	A5	Día página	● ● ● ●
76523	LP46	152	A5	2 días página	● ● ● ●
76521	LP42	164	A5	Semana vista	● ● ● ●
76550*	LP73	340	Mini	Día página	● ● ● ●
76524*	LP47	340	A5	Día página	● ● ● ●
76552	LP75	340	Mini	Día página	● ● ● ●

(*) En catalán



Descripción / características

- **Escolar *Basic*:** Semana vista. Tapas fabricadas en cartón entrecolado de 1,75 mm de espesor forrado a una cara con papel estucado brillo de 125 g/m². Papel interior de 70 g/m². Espiral metálica sencilla. Cierre sin gomilla. Gran resistencia y rigidez. Formato A5.
- **Escolar *Classic*:** Disponible en diferentes tipos: día página, 2 días página y semana vista. Tapas fabricadas en cartón entrecolado de 1,75 mm de espesor forrado a una cara con papel estucado brillo de 125 g/m². Papel interior de 70 g/m². Espiral metálica. Cierre con gomilla elástica. Gran resistencia y rigidez. Formato A5.



Argumentos técnicos

- El gramaje de 70 g/m² de las hojas conjuga flexibilidad y resistencia a la mina del lápiz.
- Rapidez y comodidad en su uso diario dado que las hojas presentan un uñero marca páginas.



Ventajas didácticas

- Ayudan a los alumnos a planificar y organizar sus tareas diarias y semanales. Incluyen útiles hojas para que aprendan las abreviaturas del teclado del ordenador, cómo buscar mejor en Google, curiosidades matemáticas, de la naturaleza y de la historia; verbos irregulares en inglés, diccionario de inglés, francés y alemán; equivalencias métricas, santoral y fases de la luna, con regla lateral, mapa de España físico y político, mapa de Europa físico y político; además de mapamundi. En la introducción incorpora páginas para autorizaciones de padres para salidas, excursiones, etc. En 4 lenguas: Castellana, Gallega, Catalana y Vasca.



Ventajas diferenciales

- Amplio y variado contenido: datos personales, agenda de contactos, teléfonos de interés, webs de interés, recordatorio, calendario bianual, horario semanal, planning anual, planning mensual, registro de ausencias y retrasos, autorizaciones, comunicados, justificantes, cuadro del profesorado, calificaciones obtenidas, fecha de exámenes y trabajos. Incluye además contenidos de la gama escolar: hojas de seguimiento del alumno, libros de lectura y reglas ortográficas.

College Basic



CÓD.	REF.	TIPO	COLOR
76541	LP64	Día página	Gris



CÓD.	REF.	TIPO	COLOR
76532	LP55	Día página	Blanco

College Personalizable



CÓD.	REF.	TIPO	COLOR
76533	LP56	Día página	Gris



Descripción / características

- **College Basic:** Día página. Tapas fabricadas en cartón entrecolado de 1,75 mm de espesor forrado a una cara con papel estucado brillo de 125 g/m². Papel interior de 70 g/m². Espiral metálica. Cierre sin gomilla. Gran resistencia y rigidez. Formato A5.
- **College Personalizable:** Día página. Tapas fabricadas en polipropileno transparente con hoja extraíble en su interior. Papel interior de 80 g/m². Espiral metálica. Cierre con gomilla elástica. Gran resistencia y rigidez. Tamaño mini (110 x 150 mm) y formato A5.

Argumentos técnicos

- El gramaje de 70 g/m² de las hojas conjuga flexibilidad y resistencia a la mina del lápiz.
- El gramaje de 80 g/m² de las hojas conjuga flexibilidad y resistencia ideal para el uso del bolígrafo.
- Rapidez y comodidad en su uso diario dado que las hojas presentan un uñero marca páginas.
- Tapa extradura y tapa personalizable respectivamente.

Ventajas didácticas

- Ayudan a los alumnos a planificar y organizar sus tareas diarias y semanales. Incluyen útiles hojas para que aprendan las abreviaturas del teclado del ordenador, cómo buscar mejor en Google, curiosidades matemáticas, de la naturaleza y de la historia; verbos irregulares en inglés, diccionario de inglés, francés y alemán; equivalencias métricas, santoral y fases de la luna, con regla lateral, mapa de España físico y político, mapa de Europa físico y político; además de mapamundi. En la introducción incorpora páginas para autorizaciones de padres para salidas, excursiones, etc. En 4 lenguas: Castellana, Gallega, Catalana y Vasca.

Ventajas diferenciales

- Amplio y variado contenido: datos personales, agenda de contactos, teléfonos de interés, webs de interés, recordatorio, calendario bianual, horario semanal, planning anual, planning mensual, registro de ausencias y retrasos, autorizaciones, comunicados, justificantes, cuadro del profesorado, calificaciones obtenidas, fecha de exámenes y trabajos.
- La agenda *College Personalizable* permite crear una agenda exclusiva. Sus tapas permiten incluir el diseño que los alumnos prefieran, pudiéndolas cambiar tantas veces como quieran.

5. Agendas

College tapa cartón forrado



CÓD.	REF.	PÁGINAS	TIPO	COLOR
76535	LP58	344	Día página	● ● ● ●
76536	LP59	212	2 días página	● ● ● ●
76537	LP60	168	Semana vista	● ● ● ●



CÓD.	REF.	PÁGINAS	TIPO	COLOR
76538	LP61	344	Día página	● ● ● ●
76539	LP62	212	2 días página	● ● ● ●
76540	LP63	168	Semana vista	● ● ● ●

College DATE polipropileno



CÓD.	REF.	PÁGINAS	TIPO	COLOR
76526	LP49	344	Día página	● ● ● ●
76527	LP50	212	2 días página	● ● ● ●

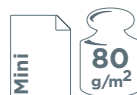

CÓD.	REF.	PÁGINAS	TIPO	COLOR
76528	LP51	344	Día página	● ● ● ●
76529	LP52	212	2 días página	● ● ● ●
76530	LP53	168	Semana vista	● ● ● ●



Descripción / características

- **College tapa cartón forrado:** Disponible en día página y 2 días página para el A5 y día página, 2 días página y semana vista para la mini. Tapas fabricadas en cartón entrecolado de 1,75 mm de espesor forrado a una cara con papel estucado brillo de 125 g/m². Papel interior de 80 g/m². Espiral metálica. Cierre con gomilla elástica. Tamaño mini (110 x 150 mm) y formato A5.
- **College DATE polipropileno:** Disponibles en día página, 2 días página y semana vista. Tapas fabricadas en polipropileno. Papel interior de 80 g/m². Espiral metálica. Cierre con gomilla elástica. Tamaño mini (110 x 150 mm) y formato A5.

Argumentos técnicos

- El gramaje de 80 g/m² de las hojas conjuga flexibilidad y resistencia ideal para el uso del bolígrafo.
- Rapidez y comodidad en su uso diario dado que las hojas presentan un uñero marca páginas.

Ventajas didácticas

- Ayudan a los alumnos a planificar y organizar sus tareas diarias y semanales. Incluyen útiles hojas para que aprendan las abreviaturas del teclado del ordenador, cómo buscar mejor en Google, curiosidades matemáticas, de la naturaleza y de la historia; verbos irregulares en inglés, diccionario de inglés, francés y alemán; equivalencias métricas, santoral y fases de la luna, con regla lateral, mapa de España físico y político, mapa de Europa físico y político; además de mapamundi. En la introducción incorpora páginas para autorizaciones de padres para salidas, excursiones, etc. En 4 lenguas: Castellana, Gallega, Catalana y Vasca.

Ventajas diferenciales

- Amplio y variado contenido: datos personales, agenda de contactos, teléfonos de interés, webs de interés, recordatorio, calendario bianual, horario semanal, planning anual, planning mensual, registro de ausencias y retrasos, autorizaciones, comunicados, justificantes, cuadro del profesorado, calificaciones obtenidas, fecha de exámenes y trabajos.



Tabla resumen de los interiores

COMPLEMENTOS	ESCOLAR	COLLEGE
Horario semanal	✓	✓
Planning 2015/2016	✓	✓
Actividades deportivas	✓	✓
Santoral integrado	✓	✓
Festivos integrados	✓	✓
Meses de continuación: Julio, Agosto y Septiembre	✓	✓
Festivos nacionales	✓	✓
Curiosidades	✓	✓
Mapa de España físico a color	✓	✓
Mapa de España político a color	✓	✓
Mapa de Europa físico a color	✓	✓
Mapa de Europa político a color	✓	✓
Mapamundi a color	✓	✓
Fechas a recordar	✓	✓
Redes sociales/Regla lateral	✓	✓
Datos personales	✓	✓
Sumario	✓	✓
Calendario bianual	✓	✓
Ausencias y retrasos	✓	✓
Justificantes	✓	✓
Autorizaciones	✓	✓
Comunicados	✓	✓
Profesorado	✓	✓
Calificaciones	✓	✓
Exámenes	✓	✓
Trabajos	✓	✓
Bibliografía	✓	✓
Planning del mes	✓	✓
Contactos	✓	✓
Teléfonos de interés	✓	✓
Cómo buscar mejor en Google	✓	✓
Webs de interés	✓	✓
Abreviaturas de teclado	✓	✓
Cosas prestadas	✓	✓
Verbos irregulares en Inglés	✓	✓
Diccionario de Inglés	✓	✓
Diccionario de Francés	✓	✓
Diccionario de Alemán	✓	✓
Equivalencias Métricas	✓	✓
Reglas matemáticas	-	✓
Tabla periódica de elementos	-	✓
Álgebra	-	✓
Geometría	-	✓
Unidades de sistema internacional	-	✓
Fases de la Luna	✓	✓
Seguimiento del alumno	✓	-
Libros de lectura	✓	-
Reglas ortográficas	✓	-

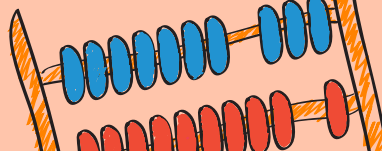

5. Agendas

Interior College
Interior Escolar

2015 AGOSTO - AUGUST

24 LUNES - MONDAY
San Bartolomé

25 MARTES - TUESDAY
Sanjosé Luis de Franco y José Calasanz

29 SÁBADO - SATURDAY
Martirio de San Juan Bautista

30 DOMINGO - SUNDAY
San Fausto

SEPTIEMBRE - SEPTEMBER

NOTAS - NOTES

Santoral integrado

2015 OCTUBRE - OCTOBER

12 LUNES - MONDAY
Nuestro Señora del Pilar

13 MARTES - TUESDAY
San Esteban

14 MIÉRCOLES - WEDNESDAY
San Cayetano

NOTAS - NOTES

Festivos integrados

FESTIVOS NACIONALES - NATIONAL HOLIDAYS

Año nuevo/New Year	1 de enero/1 st January
Epifanía del Señor/Epiphany of our Lord	6 de enero/6 th January
Viernes Santo/Holy Friday	3 de abril/3 rd April (2015) 25 de marzo/25 th March (2016)
Fiesta del Trabajo/Labour Day	1 de mayo/1 st May
Asunción de la Virgen/Assumption of the Virgin	15 de agosto/15 th August
Fiesta Nacional de España/Spanish National Holiday	12 de octubre/12 th October
Todos los Santos/All Saints	1 de noviembre/1 st Nov.
Día de la Constitución Española/Spanish Constitution Day	6 de diciembre/6 th Dec.
La Inmaculada Concepción/Immaculate Conception	8 de diciembre/8 th Dec.

FESTIVOS NACIONALES - NATIONAL HOLIDAYS

Año nuevo/New Year	1 de enero/1 st January
Epifanía del Señor/Epiphany of our Lord	6 de enero/6 th January
Viernes Santo/Holy Friday	3 de abril/3 rd April (2015) 25 de marzo/25 th March (2016)
Fiesta del Trabajo/Labour Day	1 de mayo/1 st May
Asunción de la Virgen/Assumption of the Virgin	15 de agosto/15 th August
Fiesta Nacional de España/Spanish National Holiday	12 de octubre/12 th October
Todos los Santos/All Saints	1 de noviembre/1 st Nov.
Día de la Constitución Española/Spanish Constitution Day	6 de diciembre/6 th Dec.

Festivos nacionales/
Meses de continuación: Julio y Agosto

AGOSTO - AUGUST 2016

29 LUNES - MONDAY

30 MARTES - TUESDAY

31 MIÉRCOLES - WEDNESDAY

AGOSTO - AUGUST 2016

29 LUNES - MONDAY

30 MARTES - TUESDAY

31 MIÉRCOLES - WEDNESDAY

Meses de continuación: Julio y Agosto

CURIOSIDADES CURIOSITIES

¿Qué nos pasaría si viajásemos a la velocidad de la luz?

Al contrario de lo que aparece en las películas del espacio, el trayecto no sería nada agradable. Si nos desplazásemos a la velocidad de la luz (300.000 kilómetros por segundo), moriríamos en cuestión de segundos ya que, ningún biológico podría soportar la radiación ionizante, que dañaría la nave y destruiría todo rastro de vida en su interior.

¿Podemos obtener información de nuestros orígenes a través de los dientes?

Si, el lugar donde vivimos durante la infancia afecta en la que se fija y desarrolla la dentadura se marca para siempre en nuestro esmalte dental por la composición isotópica del plomo, la cual es diferente en cada parte del mundo.

¿De dónde proviene el nombre del lenguaje de programación "Ada"?

El Departamento de Defensa de los Estados Unidos le puso este nombre en honor a la Inglesa Ada Lovelace. Nació en 1815, se la considera primera programadora de la historia, gracias a sus trabajos con Babbage "El padre de la computación".

¿CERAM TODOS LOS PLANETAS EN LA MISMA DIRECCIÓN?

No, Venus es el único planeta del Sistema Solar que gira en sentido contrario que el resto de planetas.

CURIOSIDADES CURIOSITIES

¿Qué nos pasaría si viajásemos a la velocidad de la luz?

Al contrario de lo que aparece en las películas del espacio, el trayecto no sería nada agradable. Si nos desplazásemos a la velocidad de la luz (300.000 kilómetros por segundo), moriríamos en cuestión de segundos ya que, ningún biológico podría soportar la radiación ionizante, que dañaría la nave y destruiría todo rastro de vida en su interior.

¿Podemos obtener información de nuestros orígenes a través de los dientes?

Si, el lugar donde vivimos durante la infancia afecta en la que se fija y desarrolla la dentadura se marca para siempre en nuestro esmalte dental por la composición isotópica del plomo, la cual es diferente en cada parte del mundo.

¿De dónde proviene el nombre del lenguaje de programación "Ada"?

El Departamento de Defensa de los Estados Unidos le puso este nombre en honor a la Inglesa Ada Lovelace. Nació en 1815, se la considera primera programadora de la historia, gracias a sus trabajos con Babbage "El padre de la computación".

¿CERAM TODOS LOS PLANETAS EN LA MISMA DIRECCIÓN?

No, Venus es el único planeta del Sistema Solar que gira en sentido contrario que el resto de planetas.

Curiosidades

2015 - 2016 FASES DE LA LUNA PHASES OF THE MOON

SEPTIEMBRE - SEPTEMBER	OCTUBRE - OCTOBER	NOVIEMBRE - NOVEMBER
1 2 3 4 5 6 7 8 9 10 11 12 13 14 15 16 17 18 19 20 21 22 23 24 25 26 27 28 29 30 31	1 2 3 4 5 6 7 8 9 10 11 12 13 14 15 16 17 18 19 20 21 22 23 24 25 26 27 28 29 30 31	1 2 3 4 5 6 7 8 9 10 11 12 13 14 15 16 17 18 19 20 21 22 23 24 25 26 27 28 29 30

FASES DE LA LUNA PHASES OF THE MOON 2015, 2016

SEPTIEMBRE - SEPTEMBER	OCTUBRE - OCTOBER	NOVIEMBRE - NOVEMBER
1 2 3 4 5 6 7 8 9 10 11 12 13 14 15 16 17 18 19 20 21 22 23 24 25 26 27 28 29 30 31	1 2 3 4 5 6 7 8 9 10 11 12 13 14 15 16 17 18 19 20 21 22 23 24 25 26 27 28 29 30 31	1 2 3 4 5 6 7 8 9 10 11 12 13 14 15 16 17 18 19 20 21 22 23 24 25 26 27 28 29 30

Fases de la luna

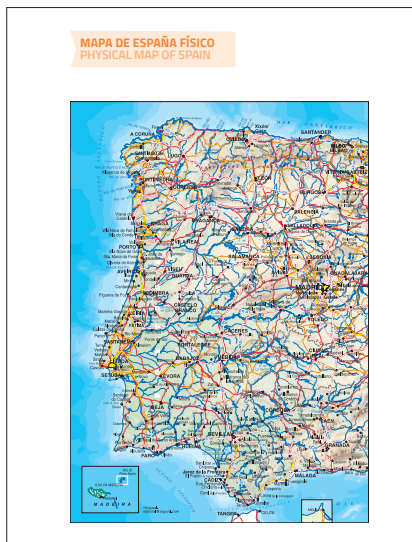

Mapa de España/Portugal físico a color



Mapa de España político a color



Mapa de Europa físico a color

5. Agendas

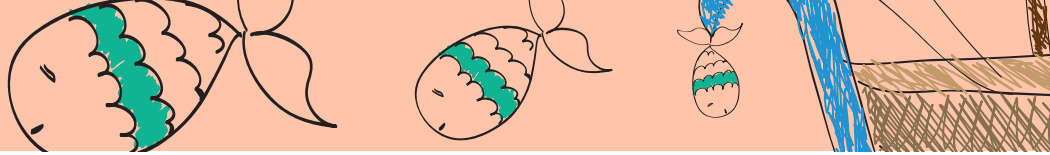

UNIDADES SISTEMA INTERNACIONAL INTERNATIONAL SYSTEM UNITS		
DIMENSIÓN/DIMENSION	UNIDAD/UNIT	
CALOR/HEAT	Temperatura/Temperature	Kelvin/Kelvin K
	Temperatura/Temperature	Grado Celsius/ Degree Celsius °C
	Cantidad de calor/Amount of heat	Julio/Joule J
ELECTRICIDAD ELECTRICITY	Intensidad/Intensity	Amperio/Ampere A
	Tensión/Voltage	Voltio/Volt V
	Resistencia eléctrica/Electrical resistance	Ohmio/Ohm Ω
	Cantidad de electricidad/Amount of electricity	Culombio/Coulomb C
	Capacidad eléctrica/Electrical capacity	Faradio/Farad F
	Flujo magnético/Magnetic flux	Weber/Weber Wb
	Campo magnético/Magnetic field	Amperio/metro Ampere/metre A/m
Inducción magnética/Magnetic Induction	Tesla/Tesla T	

UNIDADES SISTEMA INTERNACIONAL INTERNATIONAL SYSTEM UNITS		
DIMENSIÓN - DIMENSION	UNIDAD - UNIT	
CALOR - HEAT	Temperatura/Temperature	Kelvin/Kelvin K
	Temperatura/Temperature	Grado Celsius/ Degree Celsius °C
	Cantidad de calor/Amount of heat	Julio/Joule J
ELECTRICIDAD ELECTRICITY	Intensidad/Intensity	Amperio/Ampere A
	Tensión/Voltage	Voltio/Volt V
	Resistencia eléctrica/Electrical resistance	Ohmio/Ohm Ω
	Cantidad de electricidad/Amount of electricity	Culombio/Coulomb C
	Capacidad eléctrica/Electrical capacity	Faradio/Farad F
	Flujo magnético/Magnetic flux	Weber/Weber Wb
	Campo magnético/Magnetic field	Amperio/metro Ampere/metre A/m
Inducción magnética/Magnetic Induction	Tesla/Tesla T	

TELÉFONOS DE INTERÉS USEFUL TELEPHONES	
Atención sanitaria/Health Care	901 400 100
Bomberos/Firemen	085
Emergencias/Emergencies	112
Guardia Civil/Civil Guard	062
Policía/Police	092
Información Internacional/International Information	11880
Información Nacional/National Information	11811 - 11818
Línea de atención personal/Line of personalised attention	1004
Llamadas internacionales a través de operador/International calls through an operator	1008

TELÉFONOS DE INTERÉS USEFUL TELEPHONES	
Atención sanitaria/Health Care	901 400 100
Bomberos/Firemen	085
Emergencias/Emergencies	112
Guardia Civil/Civil Guard	062
Policía/Police	092
Información Internacional/International Information	11880
Información Nacional/National Information	11811 - 11818
Línea de atención personal/Line of personalised attention	1004
Llamadas internacionales a través de operador/International calls through an operator	1008

CÓMO BUSCAR MEJOR EN GOOGLE HOW TO SEARCH BETTER IN GOOGLE

"todo de todo es propio de todos pero..."
"laughing at everything is typical of foolish people but..."

Utilizar comillas. Muy útil para encontrar sitios y páginas web que contengan una frase exacta o una declaración. También permite definir una consulta de un término con mayor precisión o más palabras. Use inverted commas. Very useful to find web sites and pages containing an exact sentence or a statement. It also allows to define a query of a term made up of two or more words.

Excluir ciertos términos. Utiliza el símbolo de resta (-) delante de una palabra para eliminar un concepto de la búsqueda. Exclude certain terms. Use the minus symbol (-) in front of a word to delete a search concept.

Picasso 1920..1960
Picasso 1920..1960

CÓMO BUSCAR MEJOR EN GOOGLE HOW TO SEARCH BETTER IN GOOGLE

"todo de todo es propio de todos pero..."
"laughing at everything is typical of foolish people but..."

Utilizar comillas. Muy útil para encontrar sitios y páginas web que contengan una frase exacta o una declaración. También permite definir una consulta de un término con mayor precisión o más palabras. Use inverted commas. Very useful to find web sites and pages containing an exact sentence or a statement. It also allows to define a query of a term made up of two or more words.

Excluir ciertos términos. Utiliza el símbolo de resta (-) delante de una palabra para eliminar un concepto de la búsqueda. Exclude certain terms. Use the minus symbol (-) in front of a word to delete a search concept.

Picasso 1920..1960
Picasso 1920..1960

Unidades sistema internacional

Teléfonos de interés

Cómo buscar mejor en Google

ABREVIATURAS DE TECLADO TYPING ABBREVIATIONS	
Crear un nuevo documento/Create a new document	CTRL+N
Abrir un documento/Open a document	CTRL+O
Guardar un documento/Save a document	CTRL+S
Buscar texto, formato y elementos según/Search text, format and specific elements	CTRL+F
Mostrar la ventana del documento/Show the document window	ALT+CTRL+W

ELIMINAR TEXTOS Y GRÁFICOS - DELETE TEXTS AND GRAPHS

Eliminar un carácter hacia la izquierda/Delete a character towards the left
DEL/BS

Eliminar un carácter hacia la derecha/Delete a character towards the right
CTRL+DEL/BS

Eliminar una palabra hacia la izquierda/Delete a word towards the left
CTRL+LEFT

Eliminar una palabra hacia la derecha/Delete a word towards the right
CTRL+RIGHT

Ir a una revisión anterior/Go to a previous revision
ALT+CTRL+Z

PREPOSICIONES INGLÉS ENGLISH PREPOSITIONS			
PREPOSICIÓN/ PREPOSITION	TRADUCCIÓN/ TRANSLATION	PREPOSICIÓN/ PREPOSITION	TRADUCCIÓN/ TRANSLATION
about	alrededor de, sobre	above	por encima de
after	detrás de, después de	among	entre (tres o más)
at	en, junto a	before	antes de, delante de
behind	detrás de	below	detrás de
between	detrás de	beside	junto a
between	entre (dos cosas)	but	excepción, pero
by	por, junto a	down	hacia abajo
except	excepto	for	para, por, durante, desde, hacia
from	de, desde	in	en, dentro de

TIEMPOS VERBALES INGLÉS ENGLISH VERB TENSES			
NOMBRE TIEMPO/ NAME VERB TENSES	TRADUCCIÓN/ TRANSLATION	USOS/ USES	
Presente simple/ Present simple	Presente simple/ Presente simple	Acciones habituales, verdades generales.	
Presente continuo/ Present continuous	Presente progresivo/ Present progressive	Acciones en proceso de realización, acciones futuras (con abstracción de tiempo).	
Presente perfecto/ Present perfect	Presente perfecto/ Present perfect	Acción pasada relacionada con el presente.	
Presente perfecto continuo/ Present perfect continuous	Presente perfecto continuo/ Present perfect continuous	Acción pasada que continúa en el presente.	
Presente perfecto simple/ Present perfect simple	Presente perfecto simple/ Present perfect simple	Acciones pasadas terminadas.	
Presente perfecto continuo/ Present perfect continuous	Presente perfecto continuo/ Present perfect continuous	Acciones pasadas relacionadas con el presente.	

ABREVIATURAS DE TECLADO TYPING ABBREVIATIONS	
Crear un nuevo documento/Create a new document	CTRL+N
Abrir un documento/Open a document	CTRL+O
Guardar un documento/Save a document	CTRL+S
Buscar texto, formato y elementos según/Search text, format and specific elements	CTRL+F
Mostrar la ventana del documento/Show the document window	ALT+CTRL+W

ELIMINAR TEXTOS Y GRÁFICOS - DELETE TEXTS AND GRAPHS

Eliminar un carácter hacia la izquierda/Delete a character towards the left
DEL/BS

Eliminar un carácter hacia la derecha/Delete a character towards the right
CTRL+DEL/BS

Eliminar una palabra hacia la izquierda/Delete a word towards the left
CTRL+LEFT

Eliminar una palabra hacia la derecha/Delete a word towards the right
CTRL+RIGHT

Ir a una revisión anterior/Go to a previous revision
ALT+CTRL+Z

PREPOSICIONES INGLÉS ENGLISH PREPOSITIONS			
PREPOSICIÓN/ PREPOSITION	TRADUCCIÓN/ TRANSLATION	PREPOSICIÓN/ PREPOSITION	TRADUCCIÓN/ TRANSLATION
about	alrededor de, sobre	above	por encima de
after	detrás de, después de	among	entre (tres o más)
at	en, junto a	before	antes de, delante de
behind	detrás de	below	detrás de
between	entre (dos cosas)	but	excepción, pero
by	por, junto a	down	hacia abajo
except	excepto	for	para, por, durante, desde, hacia
from	de, desde	in	en, dentro de

VERBOS IRREGULARES INGLÉS ENGLISH IRREGULAR VERBS			
VERBO - VERB	INFINITIVO INFINITIVE	PRETERITO PRETERITE	PARTICIPA PASADO PAST PARTICIPLE
BE	to be	was	been
DO	to do	did	done
GO	to go	went	gone
SEE	to see	saw	seen
TAKE	to take	took	taken
BRING	to bring	brought	brought
BUY	to buy	bought	bought
DRINK	to drink	drank	drunk
EAT	to eat	ate	eaten
FINISH	to finish	finished	finished
GET	to get	got	gotten
HAVE	to have	had	had
KNOW	to know	knew	known
LEARN	to learn	learned	learned
LOSE	to lose	lost	lost
PUT	to put	put	put
READ	to read	read	read
TEACH	to teach	taught	taught
TALK	to talk	talked	talked
WRITE	to write	wrote	written

Abreviaturas de teclado

Preposiciones en Inglés

Verbos irregulares en Inglés/ Tiempos verbales en Inglés

DICCIONARIO INGLÉS ENGLISH DICTIONARY	
Buenos días	Good morning (Gud mornɪŋ)
Buenas tardes	Good afternoon (Gud aftənu:n) Good evening (Gud i:vnɪŋ)
Hola	Hello (hə:ləʊ / hɪ:ləʊ)
Buenas noches	Good night (Gud naɪt)
Adiós	Goodbye (Gudbaɪ) / Bye (baɪ)
Hasta luego	See you later (si: ju leɪtə)
Por favor	Please (pli:z)
Gracias	Thank you (θæŋk ju / θæŋks (θæŋkɪz))
De nada	You are welcome (ju: ər wə:lkəm)
Disculpe	Excuse me (ɪk'skuz mi)
No importa	It doesn't matter (ɪt dəʊnt mə:tə)
¿Cómo estás?	How are you (əu: ər ju)
Bien, gracias	Fine, thank you (faɪn, θæŋk ju)

DICCIONARIO FRANCÉS FRENCH DICTIONARY	
Buenos días	Bonjour (bɔ̃'ʒu:r)
Buenas tardes	Bonjour (bɔ̃'ʒu:r)
Hola	Bonjour (bɔ̃'ʒu:r)
Buenas noches	Bonne nuit (bɔ̃'n nu:i)
Adiós	Au revoir (o: ru:vɛ:r)
Hasta luego	À tout à l'heure (a: tu:t a: lu:ʁ)
Por favor	S'il vous plaît (sɪ:v plɛ:t)
Gracias	Merci (mɛ:ʁsi)
De nada	De rien (de: ʁi:ɛ̃)
Disculpe	Pardon (pa:ʁdɔ̃n)
No importa	Ça ne fait rien (ʃa: nɛ fɛ:ʁ ʁi:ɛ̃)

DICCIONARIO ALEMÁN GERMAN DICTIONARY	
Hola	Guten Tag (Gu:ten ta:ʃ)
Hola (En Austria y sur de Alemania)	Grüß Gott! (Gru:ß gɔ:t)
Hola (En Austria y Bavaria, informal pero respetuoso)	Servus (SEH:r-vu:s)
Hola (Norte de Alemania antes del mediodía)	Moin! Moin! (mɔɪn mɔɪn)
Hola (Norte de Alemania después del mediodía)	Moin! (mɔɪn)
Hola (informal)	Hallo! hallo! (LO:h)
¿Cómo está?	Wie geht's? (vi: gɛ:tʃ)
Bien, gracias	Danke, gut! (DA:nk-ku:t)
¿Cómo te llamas?	Wie heißt du? / Wie heißen Sie? (vi: hɛ:ʃt du: / vi: hɛ:ʃɛ:n si:) / Wie heißen Sie? (vi: hɛ:ʃɛ:n si:)
Me llamo...	Ich heiße... (ɪk hɛ:ʃɛ:..)
Gracias	Bitte! Sie danken! (si: dɛŋkən)

DICCIONARIO INGLÉS ENGLISH DICTIONARY	
Buenos días	Good morning (Gud mornɪŋ)
Buenas tardes	Good afternoon (Gud aftənu:n) Good evening (Gud i:vnɪŋ)
Hola	Hello (hə:ləʊ / hɪ:ləʊ)
Buenas noches	Good night (Gud naɪt)
Adiós	Goodbye (Gudbaɪ) / Bye (baɪ)
Hasta luego	See you later (si: ju leɪtə)
Por favor	Please (pli:z)
Gracias	Thank you (θæŋk ju / θæŋks (θæŋkɪz))
De nada	You are welcome (ju: ər wə:lkəm)
Disculpe	Excuse me (ɪk'skuz mi)
No importa	It doesn't matter (ɪt dəʊnt mə:tə)
¿Cómo estás?	How are you (əu: ər ju)
Bien, gracias	Fine, thank you (faɪn, θæŋk ju)

DICCIONARIO FRANCÉS FRENCH DICTIONARY	
Buenos días	Bonjour (bɔ̃'ʒu:r)
Buenas tardes	Bonjour (bɔ̃'ʒu:r)
Hola	Bonjour (bɔ̃'ʒu:r)
Buenas noches	Bonne nuit (bɔ̃'n nu:i)
Adiós	Au revoir (o: ru:vɛ:r)
Hasta luego	À tout à l'heure (a: tu:t a: lu:ʁ)
Por favor	S'il vous plaît (sɪ:v plɛ:t)
Gracias	Merci (mɛ:ʁsi)
De nada	De rien (de: ʁi:ɛ̃)
Disculpe	Pardon (pa:ʁdɔ̃n)
No importa	Ça ne fait rien (ʃa: nɛ fɛ:ʁ ʁi:ɛ̃)

DICCIONARIO ALEMÁN GERMAN DICTIONARY	
Hola	Guten Tag (Gu:ten ta:ʃ)
Hola (En Austria y sur de Alemania)	Grüß Gott! (Gru:ß gɔ:t)
Hola (En Austria y Bavaria, informal pero respetuoso)	Servus (SEH:r-vu:s)
Hola (Norte de Alemania antes del mediodía)	Moin! Moin! (mɔɪn mɔɪn)
Hola (Norte de Alemania después del mediodía)	Moin! (mɔɪn)
Hola (informal)	Hallo! hallo! (LO:h)
¿Cómo está?	Wie geht's? (vi: gɛ:tʃ)
Bien, gracias	Danke, gut! (DA:nk-ku:t)
¿Cómo te llamas?	Wie heißt du? / Wie heißen Sie? (vi: hɛ:ʃt du: / vi: hɛ:ʃɛ:n si:) / Wie heißen Sie? (vi: hɛ:ʃɛ:n si:)
Me llamo...	Ich heiße... (ɪk hɛ:ʃɛ:..)
Gracias	Bitte! Sie danken! (si: dɛŋkən)

Diccionario de Inglés

Diccionario de Francés

Diccionario de Alemán

6. Tablas resumen



Tablas resumen BLOCS

RAYADO	FORMATO	HOJAS	g/m ²	TAPA	COLOR	CÓD.	REF.	PÁG.
C. Pautada 2,5 mm	155 X 212 mm	40	80	Cartoncillo	Surtidos	58591	BJ51	75
	Fº (315 x 215 mm)	80	80	Extradura	Surtidos	58585	BF69	76
	Fº (315 x 215 mm)	80	80	Cartoncillo	Surtidos	51699	BF55	75
C. Pautada 3 mm	155 X 212 mm	40	80	Cartoncillo	Surtidos	51704	BC45	75
	4º (215 x 155 mm)	80	80	Extradura	Surtidos	73927	BC60	76
	Fº (315 x 215 mm)	80	80	Cartoncillo	Surtidos	51697	BF53	75
	Fº (315 x 215 mm)	80	80	Extradura	Surtidos	58586	BF70	76
C. Pautada 4 mm	155 X 212 mm	40	80	Cartoncillo	Surtidos	51705	BC46	75
	4º (215 x 155 mm)	80	80	Extradura	Surtidos	73928	BC61	76
	Fº (315 x 215 mm)	80	80	Cartoncillo	Surtidos	51698	BF54	75
	Fº (315 x 215 mm)	80	80	Extradura	Surtidos	58587	BF71	76
C. Pautada 5 mm	155 X 212 mm	40	80	Cartoncillo	Surtidos	51706	BC47	75
	4º (215 x 155 mm)	80	80	Extradura	Surtidos	73929	BC62	76
	Fº (315 x 215 mm)	80	80	Cartoncillo	Surtidos	58579	BF63	75
	Fº (315 x 215 mm)	80	80	Extradura	Surtidos	58588	BF72	76
Cuadrícula 3 mm	4º (215 x 155 mm)	40	60	Cartoncillo	Surtidos	19374	BC08	80
	4º (215 x 155 mm)	80	80	Cartoncillo	Surtidos	74878	DI12	81
	4º (215 x 155 mm)	80	60	Extradura	Surtidos	32870	BC21	84
	4º (215 x 155 mm)	80	80	Forrada	Surtidos	33070	BC32	92
	Fº (315 x 215 mm)	80	60	Cartoncillo	Surtidos	19369	BF06	80
	Fº (315 x 215 mm)	80	80	Cartoncillo	Surtidos	74868	DI02	81
	Fº (315 x 215 mm)	80	60	Extradura	Surtidos	32889	BF31	85
	Fº (315 x 215 mm)	80	60	Polipropileno	Surtidos	34305	BF26	87
Cuadrícula 4 mm	16º (75 x 105 mm)	80	60	Cartoncillo	Surtidos	00726	BQ04	79
	16º (75 x 105 mm)	80	60	Extradura	Surtidos	18934	BQ07	84
	16º (75 x 105 mm) apaisado	80	60	Cartoncillo	Surtidos	00728	BQ01	79
	12º (125 x 85 mm)	80	60	Cartoncillo	Surtidos	00725	BQ05	79
	12º (125 x 85 mm)	80	60	Extradura	Surtidos	18935	BQ08	84
	12º (125 x 85 mm) apaisado	80	60	Cartoncillo	Surtidos	00730	BQ02	79
	8º (105 X 155 mm)	80	60	Cartoncillo	Surtidos	00727	BQ06	79
	8º (105 X 155 mm)	80	60	Extradura	Surtidos	18936	BQ09	84
	8º (105 X 155 mm) apaisado	80	60	Cartoncillo	Surtidos	00729	BQ03	79
	4º (215 x 155 mm)	40	60	Cartoncillo	Surtidos	18961	BC01	80
	4º (215 x 155 mm)	40	60	Cartoncillo	Surtidos	18965	BX01	80
	4º (215 x 155 mm)	80	80	Cartoncillo	Surtidos	74877	DI11	81

(*) Las cuadrículas pautadas de 8, 6, 5 y 4 mm incluye el dibujo de una moto que marca en cada línea el inicio de la escritura.

6. Tablas resumen

RAYADO	FORMATO	HOJAS	g/m ²	TAPA	COLOR	CÓD.	REF.	PÁG.
Cuadrícula 4 mm	4º (215 x 155 mm)	80	60	Cartón compacto	Surtidos	50018	BC44	82
	4º (215 x 155 mm)	80	60	Extradura	Azul	32182	BC22	84
	4º (215 x 155 mm)	80	60	Extradura	Azul petróleo	46181	BC23	84
	4º (215 x 155 mm)	80	60	Extradura	Gris	46182	BC27	84
	4º (215 x 155 mm)	80	60	Extradura	Naranja	32180	BC26	84
	4º (215 x 155 mm)	80	60	Extradura	Rojo	32184	BC24	84
	4º (215 x 155 mm)	80	60	Extradura	Rosa	59151	BC58	84
	4º (215 x 155 mm)	80	60	Extradura	Verde	32185	BC25	84
	4º (215 x 155 mm)	80	60	Extradura	Verde claro	59152	BC59	84
	4º (215 x 155 mm)	80	60	Extradura	Violeta	46215	BC28	84
	4º (215 x 155 mm)	80	60	Extradura	Surtidos	58592	BC51	84
	4º (215 x 155 mm)	80	80	Extradura	Surtidos	74829	DR08	86
	4º (215 x 155 mm)	80	100	Extradura	Azul	74692	KE11	96
	4º (215 x 155 mm)	80	100	Extradura	Blanco	74700	KE19	96
	4º (215 x 155 mm)	80	100	Extradura	Negro	74701	KE20	96
	4º (215 x 155 mm)	80	100	Extradura	Rojo	74693	KE12	96
	4º (215 x 155 mm)	80	100	Extradura	Turquesa	74694	KE13	96
	4º (215 x 155 mm)	80	100	Extradura	Violeta	74695	KE14	96
	4º (215 x 155 mm)	80	100	Extradura	Amarillo Flúor	74698	KE17	96
	4º (215 x 155 mm)	80	100	Extradura	Naranja Flúor	74697	KE16	96
	4º (215 x 155 mm)	80	100	Extradura	Rosa Flúor	74696	KE15	96
	4º (215 x 155 mm)	80	100	Extradura	Verde Flúor	74699	KE18	96
	4º (215 x 155 mm)	80	60	Polipropileno	Surtidos	38140	BC19	87
	4º (215 x 155 mm)	80	80	Polipropileno	Amarillo	74960	TH34	89
	4º (215 x 155 mm)	80	80	Polipropileno	Azul	74957	TH31	89
	4º (215 x 155 mm)	80	80	Polipropileno	Naranja	74961	TH35	89
	4º (215 x 155 mm)	80	80	Polipropileno	Rojo	74958	TH32	89
	4º (215 x 155 mm)	80	80	Polipropileno	Verde	74959	TH33	89
	4º (215 x 155 mm)	80	80	Polipropileno	Violeta	74962	TH36	89
	4º (215 x 155 mm)	80	100	Polipropileno	Azul	74492	KP31	56
	4º (215 x 155 mm)	80	100	Polipropileno	Blanco	74500	KP39	56
	4º (215 x 155 mm)	80	100	Polipropileno	Negro	74501	KP40	56
	4º (215 x 155 mm)	80	100	Polipropileno	Rojo	74493	KP32	56
	4º (215 x 155 mm)	80	100	Polipropileno	Turquesa	74494	KP33	56
	4º (215 x 155 mm)	80	100	Polipropileno	Violeta	74495	KP34	56
	4º (215 x 155 mm)	80	100	Polipropileno	Amarillo Flúor	74498	KP37	56
	4º (215 x 155 mm)	80	100	Polipropileno	Naranja Flúor	74497	KP36	56
	4º (215 x 155 mm)	80	100	Polipropileno	Rosa Flúor	74496	KP35	56
	4º (215 x 155 mm)	80	100	Polipropileno	Verde Flúor	74499	KP38	56

6. Tablas resumen



RAYADO	FORMATO	HOJAS	g/m ²	TAPA	COLOR	CÓD.	REF.	PÁG.
Cuadrícula 4 mm	4º (215 x 155 mm)	80	80	Forrada	Azul	32170	BC33	92
	4º (215 x 155 mm)	80	80	Forrada	Naranja	46220	BC38	92
	4º (215 x 155 mm)	80	80	Forrada	Rojo	32171	BC34	92
	4º (215 x 155 mm)	80	80	Forrada	Verde	32173	BC35	92
	4º (215 x 155 mm)	80	80	Forrada	Azul petróleo	46675	BC36	92
	4º (215 x 155 mm)	80	80	Forrada	Lila	46219	BC37	92
	4º (215 x 155 mm) apaisado	80	60	Cartoncillo	Surtidos	19282	BC43	80
	Fº (315 x 215 mm)	80	60	Cartoncillo	Surtidos	18957	BF01	80
	Fº (315 x 215 mm)	80	80	Cartoncillo	Surtidos	74867	DI01	81
	Fº (315 x 215 mm)	80	60	Cartón compacto	Surtidos	48679	BF25	82
	Fº (315 x 215 mm)	80	60	Extradura	Surtidos	50017	ZU01	83
	Fº (315 x 215 mm)	80	60	Extradura	Azul	32176	BF32	85
	Fº (315 x 215 mm)	80	60	Extradura	Azul petróleo	46216	BF33	85
	Fº (315 x 215 mm)	80	60	Extradura	Naranja	32174	BF36	85
	Fº (315 x 215 mm)	80	60	Extradura	Rojo	32178	BF34	85
	Fº (315 x 215 mm)	80	60	Extradura	Rosa	59153	BF73	85
	Fº (315 x 215 mm)	80	60	Extradura	Verde	32179	BF35	85
	Fº (315 x 215 mm)	80	60	Extradura	Verde claro	59154	BF74	85
	Fº (315 x 215 mm)	80	60	Extradura	Violeta	46218	BF37	85
	Fº (315 x 215 mm)	80	60	Extradura	Surtidos	38281	BF39	85
	Fº (315 x 215 mm)	80	60	Extradura	Surtidos	38138	BF40	85
	Fº (315 x 215 mm)	80	80	Extradura	Surtidos	74828	DR07	86
	Fº (315 x 215 mm)	80	100	Extradura	Azul	74682	KE01	96
	Fº (315 x 215 mm)	80	100	Extradura	Blanco	74690	KE09	96
	Fº (315 x 215 mm)	80	100	Extradura	Negro	74691	KE10	96
	Fº (315 x 215 mm)	80	100	Extradura	Rojo	74683	KE02	96
	Fº (315 x 215 mm)	80	100	Extradura	Turquesa	74684	KE03	96
	Fº (315 x 215 mm)	80	100	Extradura	Violeta	74685	KE04	96
	Fº (315 x 215 mm)	80	100	Extradura	Amarillo Flúor	74688	KE07	96
	Fº (315 x 215 mm)	80	100	Extradura	Naranja Flúor	74687	KE06	96
	Fº (315 x 215 mm)	80	100	Extradura	Rosa Flúor	74686	KE05	96
	Fº (315 x 215 mm)	80	100	Extradura	Verde Flúor	74689	KE08	96
	Fº (315 x 215 mm)	80	60	Polipropileno	Surtidos	33290	BF27	87
	Fº (315 x 215 mm)	80	80	Polipropileno	Amarillo	74930	TH04	89
	Fº (315 x 215 mm)	80	80	Polipropileno	Azul	74927	TH01	89
	Fº (315 x 215 mm)	80	80	Polipropileno	Naranja	74931	TH05	89
	Fº (315 x 215 mm)	80	80	Polipropileno	Rojo	74928	TH02	89
	Fº (315 x 215 mm)	80	80	Polipropileno	Verde	74929	TH03	89
	Fº (315 x 215 mm)	80	80	Polipropileno	Violeta	74932	TH06	89

6. Tablas resumen

RAYADO	FORMATO	HOJAS	g/m ²	TAPA	COLOR	CÓD.	REF.	PÁG.
Cuadrícula 4 mm	Fº (315 x 215 mm)	80	100	Polipropileno	Azul	74482	KP21	56
	Fº (315 x 215 mm)	80	100	Polipropileno	Blanco	74490	KP29	56
	Fº (315 x 215 mm)	80	100	Polipropileno	Negro	74491	KP30	56
	Fº (315 x 215 mm)	80	100	Polipropileno	Rojo	74483	KP22	56
	Fº (315 x 215 mm)	80	100	Polipropileno	Turquesa	74484	KP23	56
	Fº (315 x 215 mm)	80	100	Polipropileno	Violeta	74485	KP24	56
	Fº (315 x 215 mm)	80	100	Polipropileno	Amarillo Flúor	74488	KP27	56
	Fº (315 x 215 mm)	80	100	Polipropileno	Naranja Flúor	74487	KP26	56
	Fº (315 x 215 mm)	80	100	Polipropileno	Rosa Flúor	74486	KP25	56
	Fº (315 x 215 mm)	80	100	Polipropileno	Verde Flúor	74489	KP28	56
	Fº (315 x 215 mm)	80	80	Forrada	Azul	32166	BF46	93
	Fº (315 x 215 mm)	80	80	Forrada	Blanco	76308	BF69	93
	Fº (315 x 215 mm)	80	80	Forrada	Naranja	46222	BF59	93
	Fº (315 x 215 mm)	80	80	Forrada	Rojo	32167	BF47	93
	Fº (315 x 215 mm)	80	80	Forrada	Verde	32169	BF48	93
	Fº (315 x 215 mm)	80	80	Forrada	Azul petróleo	46676	BF57	93
	Fº (315 x 215 mm)	80	80	Forrada	Lila	46221	BF58	93
	Fº (315 x 215 mm)	80	80	Forrada	Celeste	76309	BF70	93
	Fº (315 x 215 mm)	80	80	Forrada	Surtidos	44273	BF62	93
	Fº (315 x 215 mm)	80	80	Forrada	Surtidos	33074	BF49	93
	Fº (315 x 215 mm)	80	80	Forrada	Surtidos	33072	BF52	93
	Fº (315 x 215 mm)	40	60	-	-	00731	EM01	94
	Fº (315 x 215 mm)	80	80	Cartoncillo	Verde Pino	77643	DI32	81
	Fº (315 x 215 mm)	80	80	Cartoncillo	Rosa	77639	DI28	81
	Fº (315 x 215 mm)	80	80	Cartoncillo	Naranja	77641	DI30	81
	Fº (315 x 215 mm)	80	80	Cartoncillo	Verde Lima	77638	DI27	81
	Fº (315 x 215 mm)	80	80	Cartoncillo	Celeste	77636	DI25	81
	Fº (315 x 215 mm)	80	80	Cartoncillo	Gris	77637	DI26	81
	Fº (315 x 215 mm)	80	80	Cartoncillo	Amarillo	77635	DI24	81
	Fº (315 x 215 mm)	80	80	Cartoncillo	Azul marino	77634	DI23	81
	Fº (315 x 215 mm)	80	80	Cartoncillo	Violeta	77640	DI29	81
	Fº (315 x 215 mm)	80	80	Cartoncillo	Rojo	77642	DI31	81
Cuadrícula 5 mm	A7 (105 x 74 mm)	100	80	Polipropileno	Amarillo	29645	BG09	88
	A7 (105 x 74 mm)	100	80	Polipropileno	Azul	29644	BG04	88
	A7 (105 x 74 mm)	100	80	Polipropileno	Naranja	29648	BG07	88
	A7 (105 x 74 mm)	100	80	Polipropileno	Rojo	29643	BG05	88
	A7 (105 x 74 mm)	100	80	Polipropileno	Verde	29646	BG06	88
	A7 (105 x 74 mm)	100	80	Polipropileno	Violeta	29647	BG08	88
	A6 (105 x 148 mm)	140	80	Polipropileno	Amarillo	29639	BD15	88

6. Tablas resumen



RAYADO	FORMATO	HOJAS	g/m ²	TAPA	COLOR	CÓD.	REF.	PÁG.
Cuadrícula 5 mm	A6 (105 x 148 mm)	140	80	Polipropileno	Azul	29638	BD10	88
	A6 (105 x 148 mm)	140	80	Polipropileno	Naranja	29642	BD13	88
	A6 (105 x 148 mm)	140	80	Polipropileno	Rojo	29637	BD11	88
	A6 (105 x 148 mm)	140	80	Polipropileno	Verde	29640	BD12	88
	A6 (105 x 148 mm)	140	80	Polipropileno	Violeta	29641	BD14	88
	A6 (105 x 148 mm)	140	80	Forrada	Azul	32907	BD04	92
	A6 (105 x 148 mm)	140	80	Forrada	Naranja	47427	BD09	92
	A6 (105 x 148 mm)	140	80	Forrada	Rojo	32906	BD05	92
	A6 (105 x 148 mm)	140	80	Forrada	Verde	32908	BD06	92
	A6 (105 x 148 mm)	140	80	Forrada	Azul petróleo	47428	BD07	92
	A6 (105 x 148 mm)	140	80	Forrada	Lila	47429	BD08	92
	4º (215 x 155 mm)	80	60	Cartoncillo	Surtidos	32456	BE01	80
	4º (215 x 155 mm)	80	80	Cartoncillo	Surtidos	74879	DI13	81
	4º (215 x 155 mm)	80	60	Extradura	Surtidos	58598	BC57	84
	4º (215 x 155 mm)	40	60	Cartoncillo	Surtidos	46688	BC05	80
	A5 (210 x 148 mm)	80	60	Cartoncillo	Surtidos	32464	BJ01	79
	A5 (210 x 148 mm)	160	60	Extradura	Surtidos	32892	BJ06	84
	A5 (210 x 148 mm)	140	80	Extradura	Surtidos	74827	DR06	86
	A5 (210 x 148 mm)	160	60	Polipropileno	Surtidos	74839	IM02	87
	A5 (210 x 148 mm)	140	80	Polipropileno	Azul	29569	BJ14	88
	A5 (210 x 148 mm)	140	80	Polipropileno	Naranja	29573	BJ17	88
	A5 (210 x 148 mm)	140	80	Polipropileno	Rojo	29568	BJ15	88
	A5 (210 x 148 mm)	140	80	Polipropileno	Verde	29571	BJ16	88
	A5 (210 x 148 mm)	140	80	Polipropileno	Violeta	29572	BJ18	88
	A5 (210 x 148 mm)	120	100	Polipropileno	Azul	74472	KR31	56
	A5 (210 x 148 mm)	120	100	Polipropileno	Blanco	74480	KR39	56
	A5 (210 x 148 mm)	120	100	Polipropileno	Negro	74481	KR40	56
	A5 (210 x 148 mm)	120	100	Polipropileno	Rojo	74473	KR32	56
	A5 (210 x 148 mm)	120	100	Polipropileno	Turquesa	74474	KR33	56
	A5 (210 x 148 mm)	120	100	Polipropileno	Violeta	74475	KR34	56
	A5 (210 x 148 mm)	120	100	Polipropileno	Amarillo Flúor	74478	KR37	56
	A5 (210 x 148 mm)	120	100	Polipropileno	Naranja Flúor	74477	KR36	56
	A5 (210 x 148 mm)	120	100	Polipropileno	Rosa Flúor	74476	KR35	56
	A5 (210 x 148 mm)	120	100	Polipropileno	Verde Flúor	74479	KR38	56
	A5 (210 x 148 mm)	160	60	Forrada	Surtidos	74840	BJ55	90
	A5 (210 x 148 mm)	140	80	Forrada paper coat	Azul	25323	BJ24	91
	A5 (210 x 148 mm)	140	80	Forrada paper coat	Celeste frosty	26415	BJ28	91
	A5 (210 x 148 mm)	140	80	Forrada paper coat	Naranja frosty	26416	BJ29	91
	A5 (210 x 148 mm)	140	80	Forrada paper coat	Negro	25320	BJ25	91

6. Tablas resumen

RAYADO	FORMATO	HOJAS	g/m ²	TAPA	COLOR	CÓD.	REF.	PÁG.
Cuadrícula 5 mm	A5 (210 x 148 mm)	140	80	Forrada paper coat	Rojo	25322	BJ26	91
	A5 (210 x 148 mm)	140	80	Forrada paper coat	Verde	25321	BJ27	91
	A5 (210 x 148 mm)	140	80	Forrada paper coat	Verde frosty	26417	BJ30	91
	A5 (210 x 148 mm)	140	80	Forrada	Azul	32901	BJ08	92
	A5 (210 x 148 mm)	140	80	Forrada	Naranja	47411	BJ13	92
	A5 (210 x 148 mm)	140	80	Forrada	Rojo	32900	BJ09	92
	A5 (210 x 148 mm)	140	80	Forrada	Verde	32902	BJ10	92
	A5 (210 x 148 mm)	140	80	Forrada	Azul petróleo	47412	BJ11	92
	A5 (210 x 148 mm)	140	80	Forrada	Lila	47413	BJ12	92
	A5 (210 x 148 mm)	120	100	Forrada	Azul	74592	KD31	56
	A5 (210 x 148 mm)	120	100	Forrada	Blanco	74600	KD39	56
	A5 (210 x 148 mm)	120	100	Forrada	Negro	74601	KD40	56
	A5 (210 x 148 mm)	120	100	Forrada	Rojo	74593	KD32	56
	A5 (210 x 148 mm)	120	100	Forrada	Turquesa	74594	KD33	56
	A5 (210 x 148 mm)	120	100	Forrada	Violeta	74595	KD34	56
	A5 (210 x 148 mm)	120	100	Forrada	Amarillo Flúor	74598	KD37	56
	A5 (210 x 148 mm)	120	100	Forrada	Naranja Flúor	74597	KD36	56
	A5 (210 x 148 mm)	120	100	Forrada	Rosa Flúor	74596	KD35	56
	A5 (210 x 148 mm)	120	100	Forrada	Verde Flúor	74599	KD38	56
	A4 (297 x 210 mm)	160	60	Extradura	Surtidos	32890	BA03	85
	A4 (297 x 210 mm)	140	80	Extradura	Surtidos	74826	DR05	86
	A4 (297 x 210 mm)	160	60	Polipropileno	Surtidos	74838	IM01	87
	A4 (297 x 210 mm)	140	80	Polipropileno	Amarillo	29633	BA20	89
	A4 (297 x 210 mm)	140	80	Polipropileno	Azul	29632	BA15	89
	A4 (297 x 210 mm)	140	80	Polipropileno	Naranja	29636	BA18	89
	A4 (297 x 210 mm)	140	80	Polipropileno	Rojo	29631	BA16	89
	A4 (297 x 210 mm)	140	80	Polipropileno	Verde	29634	BA17	89
	A4 (297 x 210 mm)	140	80	Polipropileno	Violeta	29635	BA19	89
	A4 (297 x 210 mm)	120	100	Polipropileno	Azul	74462	KR21	56
	A4 (297 x 210 mm)	120	100	Polipropileno	Blanco	74470	KR29	56
	A4 (297 x 210 mm)	120	100	Polipropileno	Negro	74471	KR30	56
	A4 (297 x 210 mm)	120	100	Polipropileno	Rojo	74463	KR22	56
	A4 (297 x 210 mm)	120	100	Polipropileno	Turquesa	74464	KR23	56
	A4 (297 x 210 mm)	120	100	Polipropileno	Violeta	74465	KR24	56
	A4 (297 x 210 mm)	120	100	Polipropileno	Amarillo Flúor	74468	KR27	56
	A4 (297 x 210 mm)	120	100	Polipropileno	Naranja Flúor	74467	KR26	56
	A4 (297 x 210 mm)	120	100	Polipropileno	Rosa Flúor	74466	KR25	56
	A4 (297 x 210 mm)	120	100	Polipropileno	Verde Flúor	74469	KR28	56
	A4 (297 x 210 mm)	160	60	Forrada	Azul	33855	BA27	90

6. Tablas resumen

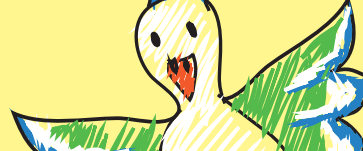

RAYADO	FORMATO	HOJAS	g/m ²	TAPA	COLOR	CÓD.	REF.	PÁG.
Cuadrícula 5 mm	A4 (297 x 210 mm)	160	60	Forrada	Azul petróleo	22105	BA28	90
	A4 (297 x 210 mm)	160	60	Forrada	Morado	59234	BA51	90
	A4 (297 x 210 mm)	160	60	Forrada	Naranja frosty	46673	BA29	90
	A4 (297 x 210 mm)	160	60	Forrada	Rojo	59233	BA50	90
	A4 (297 x 210 mm)	160	60	Forrada	Surtidos	33137	BA01	90
	A4 (297 x 210 mm)	140	80	Forrada paper coat	Azul	25316	BA33	91
	A4 (297 x 210 mm)	140	80	Forrada paper coat	Celeste frosty	26412	BA37	91
	A4 (297 x 210 mm)	140	80	Forrada paper coat	Naranja frosty	26413	BA38	91
	A4 (297 x 210 mm)	140	80	Forrada paper coat	Negro	25313	BA34	91
	A4 (297 x 210 mm)	140	80	Forrada paper coat	Rojo	25315	BA35	91
	A4 (297 x 210 mm)	140	80	Forrada paper coat	Verde	25314	BA36	91
	A4 (297 x 210 mm)	140	80	Forrada paper coat	Verde frosty	26414	BA39	91
	A4 (297 x 210 mm)	140	80	Forrada	Azul	32895	BA05	93
	A4 (297 x 210 mm)	140	80	Forrada	Naranja	47408	BA10	93
	A4 (297 x 210 mm)	140	80	Forrada	Rojo	32894	BA06	93
	A4 (297 x 210 mm)	140	80	Forrada	Verde	32896	BA07	93
	A4 (297 x 210 mm)	140	80	Forrada	Azul petróleo	47409	BA08	93
	A4 (297 x 210 mm)	140	80	Forrada	Lila	47410	BA09	93
	A4 (297 x 210 mm)	120	100	Forrada	Azul	74582	KD21	56
	A4 (297 x 210 mm)	120	100	Forrada	Blanco	74590	KD29	56
	A4 (297 x 210 mm)	120	100	Forrada	Negro	74591	KD30	56
	A4 (297 x 210 mm)	120	100	Forrada	Rojo	74583	KD22	56
	A4 (297 x 210 mm)	120	100	Forrada	Turquesa	74584	KD23	56
	A4 (297 x 210 mm)	120	100	Forrada	Violeta	74585	KD24	56
	A4 (297 x 210 mm)	120	100	Forrada	Amarillo Flúor	74588	KD27	56
	A4 (297 x 210 mm)	120	100	Forrada	Naranja Flúor	74587	KD26	56
	A4 (297 x 210 mm)	120	100	Forrada	Rosa Flúor	74586	KD25	56
	A4 (297 x 210 mm)	120	100	Forrada	Verde Flúor	74589	KD28	56
	A4 (297 x 210 mm)	80	80	Cartoncillo	Surtidos	77435	DI22	81
	Fº (315 x 215 mm)	80	60	Cartoncillo	Surtidos	46687	BF13	80
	Fº (315 x 215 mm)	80	80	Cartoncillo	Surtidos	74869	DI03	81
	Fº (315 x 215 mm)	80	60	Extradura	Surtidos	58580	BF64	85
Cuadrícula 6 mm	4º (215 x 155 mm)	40	60	Cartoncillo	Surtidos	19371	BC07	80
	4º (215 x 155 mm)	80	80	Cartoncillo	Surtidos	74880	DI14	81
	4º (215 x 155 mm)	80	60	Extradura	Surtidos	58593	BC52	84
	Fº (315 x 215 mm)	80	60	Cartoncillo	Surtidos	19372	BF07	80
	Fº (315 x 215 mm)	80	80	Cartoncillo	Surtidos	74870	DI04	81
	Fº (315 x 215 mm)	80	60	Extradura	Surtidos	58583	BF67	85
Cuadrícula 8 mm	4º (215 x 155 mm)	40	60	Cartoncillo	Surtidos	19376	BC09	80

6. Tablas resumen

RAYADO	FORMATO	HOJAS	g/m ²	TAPA	COLOR	CÓD.	REF.	PÁG.
Cuadrícula 8 mm	4º (215 x 155 mm)	80	60	Extradura	Surtidos	58594	BC53	84
	Fº (315 x 215 mm)	80	60	Cartoncillo	Surtidos	19373	BF08	80
	Fº (315 x 215 mm)	80	60	Extradura	Surtidos	58582	BF66	85
Horizontal	A7 (105 x 74 mm)	100	80	Polipropileno	Amarillo	31101	BG15	88
	A7 (105 x 74 mm)	100	80	Polipropileno	Azul	31102	BG10	88
	A7 (105 x 74 mm)	100	80	Polipropileno	Naranja	31103	BG13	88
	A7 (105 x 74 mm)	100	80	Polipropileno	Rojo	31104	BG11	88
	A7 (105 x 74 mm)	100	80	Polipropileno	Verde	31105	BG12	88
	A7 (105 x 74 mm)	100	80	Polipropileno	Violeta	31106	BG14	88
	A6 (105 x 148 mm)	140	80	Polipropileno	Amarillo	31095	BD21	88
	A6 (105 x 148 mm)	140	80	Polipropileno	Azul	31096	BD16	88
	A6 (105 x 148 mm)	140	80	Polipropileno	Naranja	31097	BD19	88
	A6 (105 x 148 mm)	140	80	Polipropileno	Rojo	31098	BD17	88
	A6 (105 x 148 mm)	140	80	Polipropileno	Verde	31099	BD18	88
	A6 (105 x 148 mm)	140	80	Polipropileno	Violeta	31100	BD20	88
	4º (215 x 155 mm)	40	60	Cartoncillo	Surtidos	18962	BC02	80
	4º (215 x 155 mm)	40	60	Cartoncillo	Surtidos	18966	BX02	80
	4º (215 x 155 mm)	80	80	Cartoncillo	Surtidos	74882	DI16	81
	4º (215 x 155 mm)	80	60	Extradura	Surtidos	32867	BC29	84
	4º (215 x 155 mm)	80	80	Extradura	Surtidos	74825	DR04	86
	4º (215 x 155 mm)	80	80	Polipropileno	Surtidos	74963	TH37	89
	4º (215 x 155 mm)	80	100	Polipropileno	Azul	74452	KP11	56
	4º (215 x 155 mm)	80	100	Polipropileno	Blanco	74460	KP19	56
	4º (215 x 155 mm)	80	100	Polipropileno	Negro	74461	KP20	56
	4º (215 x 155 mm)	80	100	Polipropileno	Rojo	74453	KP12	56
	4º (215 x 155 mm)	80	100	Polipropileno	Turquesa	74454	KP13	56
	4º (215 x 155 mm)	80	100	Polipropileno	Violeta	74455	KP14	56
	4º (215 x 155 mm)	80	100	Polipropileno	Amarillo Flúor	74458	KP17	56
	4º (215 x 155 mm)	80	100	Polipropileno	Naranja Flúor	74457	KP16	56
	4º (215 x 155 mm)	80	100	Polipropileno	Rosa Flúor	74456	KP15	56
	4º (215 x 155 mm)	80	100	Polipropileno	Verde Flúor	74459	KP18	56
	4º (215 x 155 mm)	80	80	Forrada	Surtidos	33067	BC39	92
	4º (215 x 155 mm)	80	100	Extradura	Azul	74772	KE51	96
	4º (215 x 155 mm)	80	100	Extradura	Blanco	74780	KE59	96
	4º (215 x 155 mm)	80	100	Extradura	Negro	74781	KE60	96
	4º (215 x 155 mm)	80	100	Extradura	Rojo	74773	KE52	96
	4º (215 x 155 mm)	80	100	Extradura	Turquesa	74774	KE53	96
	4º (215 x 155 mm)	80	100	Extradura	Violeta	74775	KE54	96
	4º (215 x 155 mm)	80	100	Extradura	Amarillo Flúor	74778	KE57	96

6. Tablas resumen



RAYADO	FORMATO	HOJAS	g/m ²	TAPA	COLOR	CÓD.	REF.	PÁG.
Horizontal	4º (215 x 155 mm)	80	100	Extradura	Naranja Flúor	74777	KE56	96
	4º (215 x 155 mm)	80	100	Extradura	Rosa Flúor	74776	KE55	96
	4º (215 x 155 mm)	80	100	Extradura	Verde Flúor	74779	KE58	96
	A5 (210 x 148 mm)	80	60	Cartoncillo	Surtidos	32463	BJ02	79
	A5 (210 x 148 mm)	160	60	Extradura	Surtidos	32893	BJ07	84
	A5 (210 x 148 mm)	140	80	Extradura	Surtidos	74823	DR02	86
	A5 (210 x 148 mm)	140	80	Extradura	Surtidos	74822	DR01	86
	A5 (210 x 148 mm)	160	60	Polipropileno	Surtidos	74837	IM04	87
	A5 (210 x 148 mm)	140	80	Polipropileno	Amarillo	31089	BJ45	88
	A5 (210 x 148 mm)	140	80	Polipropileno	Azul	31090	BJ20	88
	A5 (210 x 148 mm)	140	80	Polipropileno	Naranja	31091	BJ23	88
	A5 (210 x 148 mm)	140	80	Polipropileno	Rojo	31092	BJ21	88
	A5 (210 x 148 mm)	140	80	Polipropileno	Verde	31093	BJ22	88
	A5 (210 x 148 mm)	140	80	Polipropileno	Violeta	31094	BJ44	88
	A5 (210 x 148 mm)	140	80	Polipropileno	Amarillo	29570	BJ19	88
	A5 (210 x 148 mm)	120	100	Polipropileno	Azul	74432	KR11	56
	A5 (210 x 148 mm)	120	100	Polipropileno	Blanco	74440	KR19	56
	A5 (210 x 148 mm)	120	100	Polipropileno	Negro	74441	KR20	56
	A5 (210 x 148 mm)	120	100	Polipropileno	Rojo	74433	KR12	56
	A5 (210 x 148 mm)	120	100	Polipropileno	Turquesa	74434	KR13	56
	A5 (210 x 148 mm)	120	100	Polipropileno	Violeta	74435	KR14	56
	A5 (210 x 148 mm)	120	100	Polipropileno	Amarillo Flúor	74438	KR17	56
	A5 (210 x 148 mm)	120	100	Polipropileno	Naranja Flúor	74437	KR16	56
	A5 (210 x 148 mm)	120	100	Polipropileno	Rosa Flúor	74436	KR15	56
	A5 (210 x 148 mm)	120	100	Polipropileno	Verde Flúor	74439	KR18	56
	A5 (210 x 148 mm)	160	60	Forrada	Surtidos	74841	BJ56	90
	A5 (210 x 148 mm)	140	80	Forrada	Surtidos	54457	BJ47	92
	A5 (210 x 148 mm)	120	100	Forrada	Azul	74552	KD11	56
	A5 (210 x 148 mm)	120	100	Forrada	Blanco	74560	KD19	56
	A5 (210 x 148 mm)	120	100	Forrada	Negro	74561	KD20	56
	A5 (210 x 148 mm)	120	100	Forrada	Rojo	74553	KD12	56
	A5 (210 x 148 mm)	120	100	Forrada	Turquesa	74554	KD13	56
	A5 (210 x 148 mm)	120	100	Forrada	Violeta	74555	KD14	56
	A5 (210 x 148 mm)	120	100	Forrada	Amarillo Flúor	74558	KD17	56
	A5 (210 x 148 mm)	120	100	Forrada	Naranja Flúor	74557	KD16	56
	A5 (210 x 148 mm)	120	100	Forrada	Rosa Flúor	74556	KD15	56
	A5 (210 x 148 mm)	120	100	Forrada	Verde Flúor	74559	KD18	56
	A4 (297 x 210 mm)	160	60	Extradura	Surtidos	32891	BA04	85
	A4 (297 x 210 mm)	160	60	Polipropileno	Surtidos	74836	IM03	87

6. Tablas resumen

RAYADO	FORMATO	HOJAS	g/m ²	TAPA	COLOR	CÓD.	REF.	PÁG.
Horizontal	A4 (297 x 210 mm)	140	80	Polipropileno	Amarillo	29968	BA26	89
	A4 (297 x 210 mm)	140	80	Polipropileno	Azul	29967	BA21	89
	A4 (297 x 210 mm)	140	80	Polipropileno	Naranja	29971	BA24	89
	A4 (297 x 210 mm)	140	80	Polipropileno	Rojo	29966	BA22	89
	A4 (297 x 210 mm)	140	80	Polipropileno	Verde	29969	BA23	89
	A4 (297 x 210 mm)	140	80	Polipropileno	Violeta	29970	BA25	89
	A4 (297 x 210 mm)	120	100	Polipropileno	Azul	74422	KR01	56
	A4 (297 x 210 mm)	120	100	Polipropileno	Blanco	74430	KR09	56
	A4 (297 x 210 mm)	120	100	Polipropileno	Negro	74431	KR10	56
	A4 (297 x 210 mm)	120	100	Polipropileno	Rojo	74423	KR02	56
	A4 (297 x 210 mm)	120	100	Polipropileno	Turquesa	74424	KR03	56
	A4 (297 x 210 mm)	120	100	Polipropileno	Violeta	74425	KR04	56
	A4 (297 x 210 mm)	120	100	Polipropileno	Amarillo Flúor	74428	KR07	56
	A4 (297 x 210 mm)	120	100	Polipropileno	Naranja Flúor	74427	KR06	56
	A4 (297 x 210 mm)	120	100	Polipropileno	Rosa Flúor	74426	KR05	56
	A4 (297 x 210 mm)	120	100	Polipropileno	Verde Flúor	74429	KR08	56
	A4 (297 x 210 mm)	160	60	Forrada	Surtidos	33136	BA02	90
	A4 (297 x 210 mm)	140	80	Forrada paper coat	Surtidos	32451	BA40	91
	A4 (297 x 210 mm)	140	80	Forrada	Azul	32898	BA11	93
	A4 (297 x 210 mm)	140	80	Forrada	Rojo	32897	BA12	93
	A4 (297 x 210 mm)	140	80	Forrada	Verde	32899	BA13	93
	A4 (297 x 210 mm)	120	100	Forrada	Azul	74542	KD01	56
	A4 (297 x 210 mm)	120	100	Forrada	Blanco	74550	KD09	56
	A4 (297 x 210 mm)	120	100	Forrada	Negro	74551	KD10	56
	A4 (297 x 210 mm)	120	100	Forrada	Rojo	74543	KD02	56
	A4 (297 x 210 mm)	120	100	Forrada	Turquesa	74544	KD03	56
	A4 (297 x 210 mm)	120	100	Forrada	Violeta	74545	KD04	56
	A4 (297 x 210 mm)	120	100	Forrada	Amarillo Flúor	74548	KD07	56
	A4 (297 x 210 mm)	120	100	Forrada	Naranja Flúor	74547	KD06	56
	A4 (297 x 210 mm)	120	100	Forrada	Rosa Flúor	74546	KD05	56
	A4 (297 x 210 mm)	120	100	Forrada	Verde Flúor	74549	KD08	56
	A4 (297 x 210 mm)	80	80	Cartoncillo	Surtidos	77434	DI21	81
	F ⁵ (315 x 215 mm)	80	60	Cartoncillo	Surtidos	18958	BF02	80
	F ⁵ (315 x 215 mm)	80	80	Cartoncillo	Surtidos	74872	DI06	81
	F ⁵ (315 x 215 mm)	80	60	Extradura	Surtidos	32886	BF41	85
	F ⁵ (315 x 215 mm)	80	80	Extradura	Surtidos	74824	DR03	86
	F ⁵ (315 x 215 mm)	80	60	Polipropileno	Surtidos	34302	BF28	87
	F ⁵ (315 x 215 mm)	80	80	Polipropileno	Surtidos	74936	TH10	89
	F ⁵ (315 x 215 mm)	80	100	Polipropileno	Azul	74442	KP01	56

6. Tablas resumen



RAYADO	FORMATO	HOJAS	g/m ²	TAPA	COLOR	CÓD.	REF.	PÁG.
Horizontal	F ² (315 x 215 mm)	80	100	Polipropileno	Blanco	74450	KP09	56
	F ² (315 x 215 mm)	80	100	Polipropileno	Negro	74451	KP10	56
	F ² (315 x 215 mm)	80	100	Polipropileno	Rojo	74443	KP02	56
	F ² (315 x 215 mm)	80	100	Polipropileno	Turquesa	74444	KP03	56
	F ² (315 x 215 mm)	80	100	Polipropileno	Violeta	74445	KP04	56
	F ² (315 x 215 mm)	80	100	Polipropileno	Amarillo Flúor	74448	KP07	56
	F ² (315 x 215 mm)	80	100	Polipropileno	Naranja Flúor	74447	KP06	56
	F ² (315 x 215 mm)	80	100	Polipropileno	Rosa Flúor	74446	KP05	56
	F ² (315 x 215 mm)	80	100	Polipropileno	Verde Flúor	74449	KP08	56
	F ² (315 x 215 mm)	80	80	Forrada	Surtidos	33071	BF50	93
	F ² (315 x 215 mm)	40	60	-	-	00732	EM02	94
	F ² (315 x 215 mm)	80	100	Extradura	Azul	74762	KE41	96
	F ² (315 x 215 mm)	80	100	Extradura	Blanco	74770	KE49	96
	F ² (315 x 215 mm)	80	100	Extradura	Negro	74771	KE50	96
	F ² (315 x 215 mm)	80	100	Extradura	Rojo	74763	KE42	96
	F ² (315 x 215 mm)	80	100	Extradura	Turquesa	74764	KE43	96
	F ² (315 x 215 mm)	80	100	Extradura	Violeta	74765	KE44	96
	F ² (315 x 215 mm)	80	100	Extradura	Amarillo Flúor	74768	KE47	96
	F ² (315 x 215 mm)	80	100	Extradura	Naranja Flúor	74767	KE46	96
	F ² (315 x 215 mm)	80	100	Extradura	Rosa Flúor	74766	KE45	96
F ² (315 x 215 mm)	80	100	Extradura	Verde Flúor	74769	KE48	96	
Horizontal 7 mm	A4 (297 x 210 mm)	80	60	Cartoncillo	Surtidos	32455	BE02	80
Liso	4 ^o (215 x 155 mm)	40	60	Cartoncillo	Surtidos	19885	BC10	80
	4 ^o (215 x 155 mm)	80	80	Cartoncillo	Surtidos	74885	DI19	81
	4 ^o (215 x 155 mm)	80	60	Extradura	Surtidos	58595	BC54	84
	A5 (210 x 148 mm)	120	100	Polipropileno	Azul	74512	KR51	56
	A5 (210 x 148 mm)	120	100	Polipropileno	Blanco	74520	KR59	56
	A5 (210 x 148 mm)	120	100	Polipropileno	Negro	74521	KR60	56
	A5 (210 x 148 mm)	120	100	Polipropileno	Rojo	74513	KR52	56
	A5 (210 x 148 mm)	120	100	Polipropileno	Turquesa	74514	KR53	56
	A5 (210 x 148 mm)	120	100	Polipropileno	Violeta	74515	KR54	56
	A5 (210 x 148 mm)	120	100	Polipropileno	Amarillo Flúor	74518	KR57	56
	A5 (210 x 148 mm)	120	100	Polipropileno	Naranja Flúor	74517	KR56	56
	A5 (210 x 148 mm)	120	100	Polipropileno	Rosa Flúor	74516	KR55	56
	A5 (210 x 148 mm)	120	100	Polipropileno	Verde Flúor	74519	KR58	56
	A5 (210 x 148 mm)	120	100	Forrada	Azul	74632	KD51	56
	A5 (210 x 148 mm)	120	100	Forrada	Blanco	74640	KD59	56
	A5 (210 x 148 mm)	120	100	Forrada	Negro	74641	KD60	56
	A5 (210 x 148 mm)	120	100	Forrada	Rojo	74633	KD52	56

6. Tablas resumen

RAYADO	FORMATO	HOJAS	g/m ²	TAPA	COLOR	CÓD.	REF.	PÁG.	
Liso	A5 (210 x 148 mm)	120	100	Forrada	Turquesa	74634	KD53	56	
	A5 (210 x 148 mm)	120	100	Forrada	Violeta	74635	KD54	56	
	A5 (210 x 148 mm)	120	100	Forrada	Amarillo Flúor	74638	KD57	56	
	A5 (210 x 148 mm)	120	100	Forrada	Naranja Flúor	74637	KD56	56	
	A5 (210 x 148 mm)	120	100	Forrada	Rosa Flúor	74636	KD55	56	
	A5 (210 x 148 mm)	120	100	Forrada	Verde Flúor	74639	KD58	56	
	A4 (297 x 210 mm)	120	100	Polipropileno	Azul	74502	KR41	56	
	A4 (297 x 210 mm)	120	100	Polipropileno	Blanco	74510	KR49	56	
	A4 (297 x 210 mm)	120	100	Polipropileno	Negro	74511	KR50	56	
	A4 (297 x 210 mm)	120	100	Polipropileno	Rojo	74503	KR42	56	
	A4 (297 x 210 mm)	120	100	Polipropileno	Turquesa	74504	KR43	56	
	A4 (297 x 210 mm)	120	100	Polipropileno	Violeta	74505	KR44	56	
	A4 (297 x 210 mm)	120	100	Polipropileno	Amarillo Flúor	74508	KR47	56	
	A4 (297 x 210 mm)	120	100	Polipropileno	Naranja Flúor	74507	KR46	56	
	A4 (297 x 210 mm)	120	100	Polipropileno	Rosa Flúor	74506	KR45	56	
	A4 (297 x 210 mm)	120	100	Polipropileno	Verde Flúor	74509	KR48	56	
	A4 (297 x 210 mm)	160	60	Forrada	Verde	22109	BA32	90	
	A4 (297 x 210 mm)	120	100	Forrada	Azul	74622	KD41	56	
	A4 (297 x 210 mm)	120	100	Forrada	Blanco	74630	KD49	56	
	A4 (297 x 210 mm)	120	100	Forrada	Negro	74631	KD50	56	
	A4 (297 x 210 mm)	120	100	Forrada	Rojo	74623	KD42	56	
	A4 (297 x 210 mm)	120	100	Forrada	Turquesa	74624	KD43	56	
	A4 (297 x 210 mm)	120	100	Forrada	Violeta	74625	KD44	56	
	A4 (297 x 210 mm)	120	100	Forrada	Amarillo Flúor	74628	KD47	56	
	A4 (297 x 210 mm)	120	100	Forrada	Naranja Flúor	74627	KD46	56	
	A4 (297 x 210 mm)	120	100	Forrada	Rosa Flúor	74626	KD45	56	
	A4 (297 x 210 mm)	120	100	Forrada	Verde Flúor	74629	KD48	56	
	F ⁵ (315 x 215 mm)	80	60	Cartoncillo	Surtidos	18956	BF05	80	
	F ⁵ (315 x 215 mm)	80	80	Cartoncillo	Surtidos	74875	DI09	81	
	F ⁵ (315 x 215 mm)	80	60	Extradura	Surtidos	44272	BF45	85	
	Milimetrado	4 ^º (215 x 155 mm)	40	60	Cartoncillo	Surtidos	18964	BC04	80
		4 ^º (215 x 155 mm)	80	80	Cartoncillo	Surtidos	74881	DI15	81
4 ^º (215 x 155 mm)		80	60	Extradura	Surtidos	32868	BC42	84	
4 ^º (215 x 155 mm)		80	80	Extradura	Surtidos	74833	DR12	86	
4 ^º (215 x 155 mm)		80	80	Polipropileno	Surtidos	74975	TH49	89	
4 ^º (215 x 155 mm)		80	80	Forrada	Surtidos	33068	BC41	92	
F ⁵ (315 x 215 mm)		80	60	Cartoncillo	Surtidos	18960	BF04	80	
F ⁵ (315 x 215 mm)		80	80	Cartoncillo	Surtidos	74871	DI05	81	
F ⁵ (315 x 215 mm)		80	60	Extradura	Surtidos	32887	BF44	85	

6. Tablas resumen



RAYADO	FORMATO	HOJAS	g/m ²	TAPA	COLOR	CÓD.	REF.	PÁG.	
Milimetrado	Fº (315 x 215 mm)	80	80	Extradura	Surtidos	74832	DR11	86	
	Fº (315 x 215 mm)	80	60	Polipropileno	Surtidos	34303	BF30	87	
	Fº (315 x 215 mm)	80	80	Polipropileno	Surtidos	74945	TH19	89	
	Fº (315 x 215 mm)	40	60	-	-	14094	EM03	94	
Multidisciplina	A4 (297 x 210 mm)	140	80	Forrada	Surtidos	32609	BA14	93	
	A4 (297 x 210 mm)	160	70	Forrada	Surtidos	32609	BA14	93	
Pauta 2,5 mm	4º (215 x 155 mm)	80	80	Cartoncillo	Surtidos	74884	DI18	81	
	4º (215 x 155 mm)	80	80	Extradura	Surtidos	74831	DR10	86	
	4º (215 x 155 mm)	40	60	Cartoncillo	Surtidos	18963	BC03	80	
	4º (215 x 155 mm)	40	60	Cartoncillo	Surtidos	18967	BX03	80	
	4º (215 x 155 mm)	80	60	Extradura	Surtidos	32869	BC31	84	
	4º (215 x 155 mm)	80	80	Polipropileno	Surtidos	74969	TH43	89	
	4º (215 x 155 mm)	80	80	Forrada	Surtidos	33069	BC40	92	
	Fº (315 x 215 mm)	80	80	Cartoncillo	Surtidos	74874	DI08	81	
	Fº (315 x 215 mm)	80	80	Extradura	Surtidos	74830	DR09	86	
	Fº (315 x 215 mm)	80	60	Cartoncillo	Surtidos	18959	BF03	80	
	Fº (315 x 215 mm)	80	60	Extradura	Surtidos	32888	BF43	85	
	Fº (315 x 215 mm)	80	60	Polipropileno	Surtidos	34304	BF29	87	
	Fº (315 x 215 mm)	80	80	Polipropileno	Surtidos	74942	TH16	89	
	Fº (315 x 215 mm)	80	80	Forrada	Surtidos	33073	BF51	93	
	Pauta 3,5 mm	4º (215 x 155 mm)	80	80	Cartoncillo	Surtidos	74883	DI17	81
		4º (215 x 155 mm)	40	60	Cartoncillo	Surtidos	27777	BC11	80
4º (215 x 155 mm)		80	60	Extradura	Surtidos	46686	BC30	84	
Fº (315 x 215 mm)		80	80	Cartoncillo	Surtidos	74873	DI07	81	
Fº (315 x 215 mm)		80	60	Cartoncillo	Surtidos	27778	BF12	80	
Fº (315 x 215 mm)		80	60	Extradura	Surtidos	44271	BF42	85	
R. Montessori	4º (215 x 155 mm)	40	60	Cartoncillo	Surtidos	58590	BC50	80	
	4º (215 x 155 mm)	80	60	Extradura	Surtidos	58597	BC56	84	
	Fº (315 x 215 mm)	80	60	Cartoncillo	Surtidos	53897	BF60	80	
	Fº (315 x 215 mm)	80	60	Extradura	Surtidos	58581	BF65	85	
Rayado nº 46	4º (215 x 155 mm)	40	60	Cartoncillo	Surtidos	58589	BC49	80	
	4º (215 x 155 mm)	80	80	Cartoncillo	Surtidos	74886	DI20	81	
	4º (215 x 155 mm)	80	60	Extradura	Surtidos	58596	BC55	84	
	4º (215 x 155 mm)	80	80	Extradura	Surtidos	74835	DI14	86	
	4º (215 x 155 mm)	80	80	Polipropileno	Surtidos	74981	TH55	89	
	Fº (315 x 215 mm)	80	60	Cartoncillo	Surtidos	51994	BF09	80	
	Fº (315 x 215 mm)	80	80	Cartoncillo	Surtidos	74876	DI10	81	
	Fº (315 x 215 mm)	80	60	Extradura	Surtidos	51993	BF61	85	
	Fº (315 x 215 mm)	80	80	Extradura	Surtidos	74834	DR13	86	
	Fº (315 x 215 mm)	80	80	Polipropileno	Surtidos	74951	TH25	89	
	Fº (315 x 215 mm)	40	60	-	-	58610	EM09	94	



Tablas resumen LIBRETAS

RAYADO	FORMATO	HOJAS	g/m ²	TAPA	COLOR	CÓD.	REF.	PÁG.	
C. Pautada 3 mm	A5 (210 x 148 mm)	32	70	Cartoncillo	Surtidos	51707	LB35	77	
C. Pautada 4 mm	A5 (210 x 148 mm)	32	70	Cartoncillo	Surtidos	51708	LB36	77	
C. Pautada 5 mm	A5 (210 x 148 mm)	32	70	Cartoncillo	Surtidos	51709	LB37	77	
C. Pautada 6 mm	A5 (210 x 148 mm) apaisado	32	70	Cartoncillo	Surtidos	57780	LB48	77	
C. Pautada 8 mm	A5 (210 x 148 mm) apaisado	32	70	Cartoncillo	Surtidos	57781	LB49	77	
Cuadrícula 3 mm	A5 +	48	90	Cartoncillo	Surtidos	52162	LB16	102	
	A5 (210 x 148 mm)	32	60	Cartoncillo	Surtidos	24322	LB02	101	
	A4 (297 x 210 mm)	48	90	Cartoncillo	Surtidos	52157	LA05	102	
Cuadrícula 4 mm	A5 (210 x 148 mm)	80	60	Cartoncillo	Surtidos	37577	LB01	101	
	A5 (210 x 148 mm)	16	60	Cartoncillo	Surtidos	22518	LB10	101	
	A5 (210 x 148 mm)	32	60	Cartoncillo	Surtidos	22524	LB03	101	
	A5 (210 x 148 mm) apaisado	32	60	Cartoncillo	Surtidos	24329	LB53	101	
	A5 +	48	90	Cartoncillo	Azul	50371	LB28	102	
	A5 +	48	90	Cartoncillo	Naranja	50373	LB30	102	
	A5 +	48	90	Cartoncillo	Burdeos	50370	LB27	102	
	A5 +	48	90	Cartoncillo	Verde	50372	LB29	102	
	A5 +	48	90	Cartoncillo	Surtidos	52163	LB17	102	
	A4 (297 x 210 mm)	48	90	Cartoncillo	Naranja	50369	LB26	102	
	A4 (297 x 210 mm)	48	90	Cartoncillo	Burdeos	50366	LB23	102	
	A4 (297 x 210 mm)	48	90	Cartoncillo	Verde	50368	LB25	102	
	A4 (297 x 210 mm)	48	90	Cartoncillo	Surtidos	52158	LA06	102	
	A4 (297 x 210 mm)	80	60	Cartoncillo	Surtidos	37576	LA02	101	
	A4 (297 x 210 mm)	32	60	Cartoncillo	Surtidos	24325	LB01	101	
	Cuadrícula 6 mm	A5 (210 x 148 mm)	16	60	Cartoncillo	Surtidos	22521	LB11	101
		A5 (210 x 148 mm)	32	60	Cartoncillo	Surtidos	22527	LB04	101
		A5 +	48	90	Cartoncillo	Surtidos	52164	LB18	102
A4 (297 x 210 mm)		48	90	Cartoncillo	Surtidos	52159	LA07	102	
Cuadrícula 8 mm	A5 (210 x 148 mm)	16	60	Cartoncillo	Surtidos	24323	LB12	101	
	A5 (210 x 148 mm)	32	60	Cartoncillo	Surtidos	24324	LB05	101	
	A5 +	48	90	Cartoncillo	Surtidos	52165	LB19	102	
	A4 (297 x 210 mm)	48	90	Cartoncillo	Surtidos	52160	LA08	102	
Horizontal	A5 (210 x 148 mm)	16	60	Cartoncillo	Surtidos	22519	LB13	101	
	A5 (210 x 148 mm)	32	60	Cartoncillo	Surtidos	22525	LB06	101	
	A5 +	48	90	Cartoncillo	Surtidos	48480	LB22	102	
	A4 (297 x 210 mm)	48	90	Cartoncillo	Surtidos	48472	LA11	102	

6. Tablas resumen



RAYADO	FORMATO	HOJAS	g/m ²	TAPA	COLOR	CÓD.	REF.	PÁG.
Horizontal 7 mm	A5 (210 x 148 mm)	80	60	Cartoncillo	Surtidos	51711	LB34	101
	A4 (297 x 210 mm)	80	60	Cartoncillo	Surtidos	51710	LA12	101
Liso	A5 +	48	90	Cartoncillo	Surtidos	52199	LB32	102
	A4 (297 x 210 mm)	48	90	Cartoncillo	Surtidos	52198	LA31	102
Milimetrado	A5 (210 x 148 mm)	32	60	Cartoncillo	Surtidos	22526	LB09	101
	A5 +	48	90	Cartoncillo	Surtidos	52161	LB15	102
	A4 (297 x 210 mm)	48	90	Cartoncillo	Surtidos	52156	LA04	102
Pauta 2,5 mm	A5 (210 x 148 mm) apaisado	32	60	Cartoncillo	Surtidos	77907	LB60	101
	A5 (210 x 148 mm)	16	60	Cartoncillo	Surtidos	22522	LB03	101
	A5 (210 x 148 mm)	32	60	Cartoncillo	Surtidos	22528	LB08	101
	A5 +	48	90	Cartoncillo	Surtidos	48482	LB21	102
	A4 (297 x 210 mm)	48	90	Cartoncillo	Surtidos	48474	LA10	102
Pauta 3,5 mm	A5 (210 x 148 mm)	16	60	Cartoncillo	Surtidos	22523	LB14	101
	A5 (210 x 148 mm)	32	60	Cartoncillo	Surtidos	22529	LB07	101
	A5 +	48	90	Cartoncillo	Surtidos	48481	LB20	102
	A4 (297 x 210 mm)	48	90	Cartoncillo	Surtidos	48473	LA09	102
Rayado nº 46	A5 +	48	90	Cartoncillo	Surtidos	72245	LB19	102
	A4 (297 x 210 mm)	48	90	Cartoncillo	Surtidos	53704	LB38	102



Tablas resumen RECAMBIOS

IMPRESIÓN	FORMATO	HOJAS	g/m ²	TALADROS	CÓDIGO	REF.	PÁG.
C. Pautada 2,5 mm	Fº (315 x 215 mm)	100	70	4	58602	RF26	78
C. Pautada 3 mm	4º (215 x 155 mm)	100	70	6	54535	RC16	78
C. Pautada 3 mm	Fº (315 x 215 mm)	100	70	4	58599	RF23	78
C. Pautada 4 mm	4º (215 x 155 mm)	100	70	6	54536	RC17	78
C. Pautada 4 mm	Fº (315 x 215 mm)	100	70	4	58600	RF24	78
C. Pautada 5 mm	4º (215 x 155 mm)	100	70	6	54537	RC18	78
C. Pautada 5 mm	Fº (315 x 215 mm)	100	70	4	58601	RF25	78
C. Pautada 6 mm	4º (215 x 155 mm) apaisado	100	70	2	59483	RC21	78
C. Pautada 8 mm	4º (215 x 155 mm) apaisado	100	70	2	59482	RC20	78
Cuadrícula 3 mm	4º (215 x 155 mm)	100	60	6	29675	RC05	103
Cuadrícula 3 mm	4º (215 x 155 mm) apaisado	100	60	2	08811	RC02	103
Cuadrícula 3 mm	Fº (315 x 215 mm)	100	60	4	08260	RF03	104
Cuadrícula 4 mm	4º (215 x 155 mm)	100	60	6	29676	RC06	103
Cuadrícula 4 mm	4º (215 x 155 mm) apaisado	100	60	2	06759	RC01	103
Cuadrícula 4 mm	A4 (297 x 210 mm)	100	100	4	47116	RA05	106
Cuadrícula 4 mm	Fº (315 x 215 mm)	100	60		12016	RF02	104
Cuadrícula 4 mm	Fº (315 x 215 mm)	100	60	4	10412	RF01	104
Cuadrícula 4 mm	Fº (315 x 215 mm)	100	60	4	08181	RF16	104

6. Tablas resumen

IMPRESIÓN	FORMATO	HOJAS	g/m ²	TALADROS	CÓDIGO	REF.	PÁG.
Cuadrícula 4 mm	Fº (315 x 215 mm)	100	60	16	18646	RF11	104
Cuadrícula 5 mm	A5 (210 x 148 mm)	120	80	6	52705	RE04	105
Cuadrícula 5 mm	A5 (210 x 148 mm)	100	100	6	29107	RB01	106
Cuadrícula 5 mm	A4 (297 x 210 mm)	120	80	4	49752	RE01	105
Cuadrícula 5 mm	A4 (297 x 210 mm)	100	100	4	72246	RE05	106
Cuadrícula 5 mm	A4 (297 x 210 mm)	100	100	4	29104	RA01	106
Cuadrícula 5 mm	A4 (297 x 210 mm)	100	100	4	72246	RE05	106
Cuadrícula 6 mm	4º (215 x 155 mm)	100	60	6	29677	RC07	103
Cuadrícula 6 mm	4º (215 x 155 mm) apaisado	100	60	2	08275	RC03	103
Cuadrícula 6 mm	Fº (315 x 215 mm)	100	60	4	05736	RF04	104
Cuadrícula 8 mm	4º (215 x 155 mm)	100	60	6	29678	RC08	103
Cuadrícula 8 mm	4º (215 x 155 mm) apaisado	100	60	2	08290	RC04	103
Cuadrícula 8 mm	Fº (315 x 215 mm)	100	60	4	05704	RF05	104
Horizontal	4º (215 x 155 mm)	100	60	6	29679	RC09	103
Horizontal	A5 (210 x 148 mm)	120	80	6	52394	RE02	105
Horizontal	A4 (297 x 210 mm)	120	80	4	52397	RE03	105
Horizontal	A4 (297 x 210 mm)	100	100	4	72247	RE06	106
Horizontal	A4 (297 x 210 mm)	100	100	4	72247	RE06	106
Horizontal	Fº (315 x 215 mm)	100	60	4	11858	RF06	104
Horizontal	Fº (315 x 215 mm)	100	60	16	18817	RF12	104
Horizontal 7 mm	A5 (210 x 148 mm)	100	100	6	29108	RB02	106
Horizontal 7 mm	A4 (297 x 210 mm)	100	100	4	29105	RA02	106
Liso	4º (215 x 155 mm) apaisado	100	60	6	29682	RC13	103
Liso	4º (215 x 155 mm) apaisado	100	60	2	08276	RC14	103
Liso	A5 (210 x 148 mm)	100	100	6	29109	RB03	106
Liso	A4 (297 x 210 mm)	100	100	4	29106	RA03	106
Liso	A4 (297 x 210 mm)	100	100	4	47117	RA06	106
Liso	Fº (315 x 215 mm)	100	60	4	06822	RF10	104
Liso	Fº (315 x 215 mm)	100	60	16	18818	RF15	104
Milimetrado	4º (215 x 155 mm)	100	60	6	29681	RC12	103
Milimetrado	A4 (297 x 210 mm)	100	100	4	47118	RA04	106
Milimetrado	Fº (315 x 215 mm)	100	60	4	10415	RF09	104
Milimetrado	Fº (315 x 215 mm)	100	60	16	18657	RF14	104
Pauta 2,5 mm (5º)	4º (215 x 155 mm)	100	60	6	29680	RC11	103
Pauta 2,5 mm (5º)	A4 (297 x 210 mm)	100	100	4	47119	RA07	106
Pauta 2,5 mm (5º)	Fº (315 x 215 mm)	100	60	4	13899	RF08	104
Pauta 2,5 mm (5º)	Fº (315 x 215 mm)	100	60	16	18894	RF13	104
Pauta 3,5 mm (4º)	4º (215 x 155 mm)	100	60	6	29683	RC10	103
Pauta 3,5 mm (4º)	Fº (315 x 215 mm)	100	60	4	27780	RF07	104
Rayado nº 46	4º (215 x 155 mm)	100	60	6	54538	RC19	103
Rayado nº 46	Fº (315 x 215 mm)	100	60	4	53869	RF22	104

Índice de códigos



CÓD.	REF.	PÁG.	CÓD.	REF.	PÁG.	CÓD.	REF.	PÁG.	CÓD.	REF.	PÁG.	CÓD.	REF.	PÁG.	CÓD.	REF.	PÁG.
00725	BQ05	79	05967	PI13	47	15800	CG07	116	19411	PK11	37	22529	LB07	101	24279	CP16	39
00726	BQ04	79	05968	PI01	47	16074	TM01	4	19885	BC10	80	22551	BM01	68	24280	CP17	39
00727	BQ06	79	05969	PI10	47	16216	CM05	13	20425	RG01	51	23302	PK14	37	24281	CP18	39
00728	BQ01	79	05970	PI00	47	16463	MP02	16	20426	RG03	51	23304	PK16	37	24282	CP19	39
00729	BQ03	79	05971	PI07	47	16464	MP01	16	20427	RG05	51	23305	PK13	37	24322	LB02	101
00730	BQ02	79	05972	PI11	47	16795	PH04	64	20428	RG06	51	23306	PK15	37	24323	LB12	101
00731	EM01	94	05973	PI02	47	17265	PK10	37	20429	RG07	51	23307	PK03	37	24324	LB05	101
00732	EM02	94	05974	PI03	47	17266	PK12	37	20430	ES02	51	23809	CG60	118	24325	LA01	101
00737	BM03	68	05975	PI08	47	17267	PK09	37	20431	ES05	51	23810	CG62	118	24329	LB32	101
00738	BM04	70	05976	PI04	47	17330	PK06	37	20432	ES07	51	23811	CG63	118	24573	CT05	10
00739	BM02	68	05977	PI09	47	17331	PK07	37	20433	RN02	51	23812	CG61	118	24574	CT17	10
00757	TM02	4	05978	PI05	47	17402	PK08	37	20434	RN05	51	23813	CG36	118	24575	CT12	10
00759	TM05	4	05979	PI06	47	18022	CI01	52	20435	RN07	51	23814	CG34	118	24576	CT19	10
01340	CG12	116	05980	PI12	47	18626	TI04	60	20436	SM01	52	23815	CG35	118	24577	CT08	10
01345	CG13	116	06759	RC01	103	18646	RF11	104	20451	ML97	66	23816	CG33	118	24578	CT01	10
01348	CG50	116	06822	RF10	104	18657	RF14	104	20452	ML98	66	23870	MP04	17	24579	CT14	10
01368	CG16	116	08181	RF16	104	18817	RF12	104	20504	CC01	25	23871	MPO5	17	24580	CT13	10
01393	CG08	116	08260	RF03	104	18818	RF15	104	21039	PK04	37	24043	CG24	118	24581	CT07	10
01399	CG09	116	08275	RC03	103	18894	RF13	104	21828	JG03	51	24044	CG22	118	24582	CT02	10
01403	CG10	116	08276	#N/A	103	18934	BQ07	84	22105	BA28	90	24045	CG23	118	24583	CT11	10
01529	CG14	116	08290	RC04	103	18935	BQ08	84	22109	BA32	90	24046	CG21	118	24739	CS11	118
01535	CG15	116	08811	RC02	103	18936	BQ09	84	22228	SE15	41	24081	CF03	120	24740	CS10	118
01545	CA04	108	10022	CG11	116	18956	BF05	80	22229	SE16	41	24082	CF02	120	24741	CS09	118
01547	CH04	108	10025	CH02	108	18957	BF01	80	22230	SE17	41	24083	CS04	120	25244	CA35	109
01548	CA07	108	10412	RF01	104	18958	BF02	80	22231	SE18	41	24084	CS03	120	25245	CA34	109
01552	CA05	108	10415	RF09	104	18959	BF03	80	22232	SE19	41	24085	CS02	120	25246	CH15	109
01554	CA03	108	11831	MPO3	16	18960	BF04	80	22233	SE20	41	24164	MPO6	17	25247	CA36	109
01558	CA01	108	11853	MPO7	17	18961	BC01	80	22234	SE21	41	24264	CP01	39	25248	CH16	109
01562	CH06	108	11858	RF06	104	18962	BC02	80	22235	SE22	41	24265	CP02	39	25249	CA37	109
01563	CH18	108	12016	RF02	104	18963	BC03	80	22236	SE23	41	24266	CP03	39	25250	CH17	109
01564	CH03	108	13899	RF08	104	18964	BC04	80	22237	SE24	41	24267	CP04	39	25263	CS08	118
01565	CH01	108	14094	EM03	94	18965	BX01	80	22238	SE25	41	24268	CP05	39	25264	CF01	120
01574	CA06	108	14374	AL01	57	18966	BX02	80	22518	LB10	101	24269	CP06	39	25265	CS01	120
01575	CA02	108	14507	CM01	13	18967	BX03	80	22519	LB13	101	24270	CP07	39	25301	CA16	111
04349	JG02	51	14509	CM02	13	19249	CG17	116	22521	LB11	101	24271	CP08	39	25302	CA18	111
05441	PH02	64	15437	CM03	13	19282	BC43	80	22522	LA03	101	24272	CP09	39	25303	CA17	111
05443	MY03	64	15438	CM04	13	19369	BF06	80	22523	LB14	101	24273	CP10	39	25304	CA15	111
05445	MY04	64	15795	CG03	116	19371	BC07	80	22524	LB03	101	24274	CP11	39	25305	CH08	111
05704	RF05	104	15796	CG04	116	19372	BF07	80	22525	LB06	101	24275	CP12	39	25306	CH10	111
05736	RF04	104	15797	CG02	116	19373	BF08	80	22526	LB09	101	24276	CP13	39	25307	CH09	111
05745	SE27	41	15798	CG06	116	19374	BC08	80	22527	LB04	101	24277	CP14	39	25308	CH07	111
05966	PI14	47	15799	CG01	116	19376	BC09	80	22528	LB08	101	24278	CP15	39	25309	CA09	113



Índice de códigos

CÓD.	REF.	PÁG.	CÓD.	REF.	PÁG.	CÓD.	REF.	PÁG.	CÓD.	REF.	PÁG.	CÓD.	REF.	PÁG.	CÓD.	REF.	PÁG.
25310	CA11	113	28253	PC59	36	29704	CD02	10	32456	BE01	80	35750	CP25	39	43329	MP08	16
25311	CA10	113	28255	PC55	36	29705	CD03	10	32463	BJ02	79	35814	RT01	23	43357	GE01	25
25312	CA08	113	28258	PC48	36	29706	CD06	10	32464	BJ01	79	35815	RT05	23	43358	GE10	25
25313	BA34	91	28294	PC51	36	29707	CD05	10	32609	BA14	93	35816	RT03	23	43359	GE19	25
25314	BA36	91	28297	CX19	11	29966	BA22	89	32613	TM04	4	35817	RT04	23	43360	GE24	25
25315	BA35	91	28298	CX21	11	29967	BA21	89	32614	TM08	4	35818	RT02	23	43361	GE30	25
25316	BA33	91	28299	CX24	11	29968	BA26	89	32867	BC29	84	35819	RT06	23	43362	GE39	25
25320	BJ25	91	28300	CX25	11	29969	BA23	89	32868	BC42	84	35821	MG01	49	43363	GE47	25
25321	BJ27	91	28301	CX32	11	29970	BA25	89	32869	BC31	84	35822	MG02	49	43364	GE53	25
25322	BJ26	91	28302	CX28	11	29971	BA24	89	32870	BC21	84	35830	LU02	9	43365	GE57	25
25323	BJ24	91	28303	CX29	11	31047	CX20	11	32886	BF41	85	35831	LU03	9	43366	GE58	25
25558	CA20	111	28304	CX31	11	31048	CX34	11	32887	BF44	85	35832	LU04	9	43367	GE59	25
25559	CA22	111	28306	CX33	11	31050	CX26	11	32888	BF43	85	35833	LU05	9	43368	TM06	4
25560	CA21	111	28307	CX23	11	31051	CX30	11	32889	BF31	85	35835	LU01	9	43369	ES01	50
25561	CA19	111	28308	PC52	36	31089	BJ45	88	32890	BA03	85	36071	SE04	41	43370	ES03	50
25562	CH12	111	28309	CX27	11	31090	BJ20	88	32891	BA04	85	36072	SE05	41	43371	ES04	50
25563	CH14	111	28310	CX49	11	31091	BJ23	88	32892	BJ06	84	36073	SE06	41	43372	ES06	50
25564	CH13	111	28311	CX48	11	31092	BJ21	88	32893	BJ07	84	36074	SE07	41	43373	ES08	50
25565	CH11	111	28313	CX51	11	31093	BJ22	88	32894	BA06	93	36075	SE08	41	43374	RN01	50
26412	BA37	91	28314	CX22	11	31094	BJ44	88	32895	BA05	93	36076	SE09	41	43375	RN03	50
26413	BA38	91	28337	MI20	48	31095	BD21	88	32896	BA07	93	36077	SE10	41	43376	RN04	50
26414	BA39	91	29104	RA01	106	31096	BD16	88	32897	BA12	93	36078	SE11	41	43377	RN06	50
26415	BJ28	91	29105	RA02	106	31097	BD19	88	32898	BA11	93	36079	SE12	41	43378	RN08	50
26416	BJ29	91	29106	RA03	106	31098	BD17	88	32899	BA13	93	36080	SE13	41	43379	RG02	50
26417	BJ30	91	29107	RB01	106	31099	BD18	88	32900	BJ09	92	36081	SE14	41	43380	RG04	50
26421	CS05	120	29108	RB02	106	31100	BD20	88	32901	BJ08	92	36082	SE01	41	43466	CX12	11
26422	CS06	120	29109	RB03	106	31101	BG15	88	32902	BJ10	92	36167	BD01	15	43467	CX07	11
26423	CS07	120	29568	BJ15	88	31102	BG10	88	32906	BD05	92	36168	BD02	15	43468	CX03	11
26424	CA23	111	29569	BJ14	88	31103	BG13	88	32907	BD04	92	36169	BD03	15	43469	CX11	11
26425	CA24	111	29570	BJ19	88	31104	BG11	88	32908	BD06	92	36473	PG04	43	43470	CX08	11
26426	CA25	111	29571	BJ16	88	31105	BG12	88	33067	BC39	92	36474	PG02	43	43471	CX05	11
26427	CA12	113	29572	BJ18	88	31106	BG14	88	33068	BC41	92	36475	PG03	43	43472	CX04	11
26428	CA13	113	29573	BJ17	88	32008	DE03	62	33069	BC40	92	36476	PG01	43	43473	CX14	11
26429	CA14	113	29631	BA16	89	32009	DE01	62	33070	BC32	92	37331	CT03	10	43474	CX41	11
26531	CT10	10	29632	BA15	89	32010	DE02	62	33071	BF50	93	37332	CT04	10	43475	CX16	11
26532	CT15	10	29633	BA20	89	32011	DA07	63	33072	BF52	93	37510	CG57	118	43476	CX02	11
26533	CT18	10	29634	BA17	89	32012	DA02	63	33073	BF51	93	37576	LA02	101	43477	CX13	11
26534	CT16	10	29635	BA19	89	32013	DA08	63	33074	BF49	93	37577	LB01	101	43478	CX09	11
26535	CT06	10	29636	BA18	89	32014	DA06	63	33136	BA02	90	37636	CN02	7	43479	CX06	11
26536	CT09	10	29637	BD11	88	32015	DL02	64	33137	BA01	90	37637	CN03	7	43481	CX50	11
26965	CX01	11	29638	BD10	88	32016	DL03	64	33284	CG18	118	37638	CN04	7	43482	CX18	11
27149	CG30	117	29639	BD15	88	32017	DL04	64	33285	CG19	118	37639	CN05	7	43483	CX17	11
27150	CG31	117	29640	BD12	88	32018	AC05	65	33286	CG20	118	37640	CN06	7	43484	CX15	11
27151	CG29	117	29641	BD14	88	32019	AC03	65	33288	PV03	42	37641	CN07	7	43485	CX10	11
27152	CG32	117	29642	BD13	88	32020	AC04	65	33290	BF27	87	37642	CN08	7	44271	BF42	85
27153	CG26	117	29643	BG05	88	32021	AC01	65	33855	BA27	90	37643	CN09	7	44272	BF45	85
27154	CG27	117	29644	BG04	88	32166	BF46	93	34201	TI01	60	37644	CN10	7	44273	BF62	93
27155	CG25	117	29645	BG09	88	32167	BF47	93	34245	LC01	31	37645	CN11	7	44401	PV02	42
27156	CG28	117	29646	BG06	88	32169	BF48	93	34246	LC03	31	37646	CN12	7	44402	PV01	42
27221	PK05	37	29647	BG08	88	32170	BC33	92	34247	LC04	31	37647	CN13	7	44572	PC23	36
27777	BC11	80	29648	BG07	88	32171	BC34	92	34249	LC02	31	37648	CN01	7	44573	PC45	36
27778	BF12	80	29675	RC05	103	32173	BC35	92	34302	BF28	87	37649	CN14	7	46181	BC23	84
27780	RF07	104	29676	RC06	103	32174	BF36	85	34303	BF30	87	37650	CN15	7	46182	BC27	84
28009	PE01	43	29677	RC07	103	32176	BF32	85	34304	BF29	87	37651	CN16	7	46215	BC28	84
28010	PE02	43	29678	RC08	103	32178	BF34	85	34305	BF26	87	37652	CM06	13	46216	BF33	85
28011	PE03	43	29679	RC09	103	32179	BF35	85	35743	CP20	39	37665	SE26	41	46218	BF37	85
28242	PC53	36	29680	RC11	103	32180	BC26	84	35744	SE02	41	37859	SE03	41	46219	BC37	92
28246	PC54	36	29681	RC12	103	32182	BC22	84	35745	CP21	39	38138	BF40	85	46220	BC38	92
28247	PC50	36	29682	RC13	103	32184	BC24	84	35746	CP22	39	38140	BC19	87	46221	BF58	93
28249	PC46	36	29683	RC10	103	32185	BC25	84	35747	CP23	39	38281	BF39	85	46222	BF59	93
28250	PC58	36	29702	CD01	10	32451	BA40	91	35748	CP24	39	38492	TM03	4	46673	BA29	90
28251	PC56	36	29703	CD04	10	32455	BE02	80	35749	CP26	39	38493	TM07	4	46675	BC36	92



Índice de códigos



CÓD.	REF.	PÁG.	CÓD.	REF.	PÁG.	CÓD.	REF.	PÁG.	CÓD.	REF.	PÁG.	CÓD.	REF.	PÁG.	CÓD.	REF.	PÁG.
46676	BF57	93	50370	LB27	102	53886	CA46	110	58594	BC53	84	59145	PK34	37	72686	TP43	59
46686	BC30	84	50371	LB28	102	53896	BM06	68	58595	BC54	84	59146	PK35	37	72687	TP52	59
46687	BF13	80	50372	LB29	102	53897	BF60	80	58596	BC55	84	59147	PK36	37	72688	TP47	59
46688	BC05	80	50373	LB30	102	54389	DA09	63	58597	BC56	84	59148	PK37	37	72689	TP46	59
47116	RA05	106	51697	BF53	75	54409	MP09	16	58598	BC57	84	59151	BC58	84	72690	TP44	59
47117	RA06	106	51698	BF54	75	54410	MP10	17	58599	RF23	78	59152	BC59	84	72691	TP40	59
47118	RA04	106	51699	BF55	75	54418	CA47	112	58600	RF24	78	59153	BF73	85	72692	TP45	59
47119	RA07	106	51704	BC45	75	54419	CA48	112	58601	RF25	78	59154	BF74	85	72693	TP48	59
47408	BA10	93	51705	BC46	75	54421	CA50	112	58602	RF26	78	59193	TP02	59	72694	TP50	59
47409	BA08	93	51706	BC47	75	54422	CA51	110	58603	BM07	69	59194	TP03	59	72695	TP42	59
47410	BA09	93	51707	LB35	77	54423	CA52	110	58607	CG58	119	59195	TP04	59	72696	TP51	59
47411	BJ13	92	51708	LB36	77	54424	CA53	110	58608	CG59	119	59196	TP05	59	72697	BW01	49
47412	BJ11	92	51709	LB37	77	54425	CA54	110	58609	BM08	68	59197	TP06	59	72798	SE29	41
47413	BJ12	92	51710	LA12	101	54426	CA55	110	58610	EM09	94	59198	TP07	59	72799	SE30	41
47427	BD09	92	51711	LB34	101	54427	CA56	110	58624	AB01	19	59199	TP08	59	73101	TI02	60
47428	BD07	92	51867	TM09	4	54457	BJ47	92	58651	CX52	11	59200	TP09	59	73102	TI06	60
47429	BD08	92	51886	MP11	16	54463	CX46	11	58652	CX53	11	59201	TP10	59	73103	TI03	60
47477	AF01	49	51887	MP12	16	54535	RC16	78	58653	CX54	11	59202	TP11	59	73734	CG79	118
47479	JG01	50	51897	LU11	9	54536	RC17	78	58654	CX55	11	59203	TP12	59	73735	CG80	118
48181	ACO2	65	51898	LU12	9	54537	RC18	78	58656	GE63	27	59204	TP13	59	73736	CG81	118
48182	ACO6	65	51993	BF61	85	54538	RC19	103	58657	GE64	27	59205	TP14	59	73737	CG82	118
48183	DL01	64	51994	BF09	80	54539	CH19	110	58658	GE65	27	59206	TP15	59	73738	CG84	118
48184	DA05	63	52156	LA04	102	54643	SA07	55	58659	GE66	27	59207	TP16	59	73739	CG85	118
48185	DL05	64	52157	LA05	102	54676	GE50	25	58660	GE67	27	59208	TP17	59	73741	CA81	114
48186	DA03	63	52158	LA06	102	54947	LC07	32	58661	GE68	27	59209	TP18	59	73742	CA82	114
48187	DL07	64	52159	LA07	102	54950	LN03	32	58662	GE69	27	59210	TP19	59	73743	CA83	114
48188	ML10	66	52160	LA08	102	54951	LN04	32	58663	GE70	27	59213	TP22	59	73744	CA85	114
48373	LU06	9	52161	LB15	102	54952	LL02	33	58664	GE71	27	59214	TP23	59	73745	CA88	114
48374	LU07	9	52162	LB16	102	54953	LC06	32	58665	GE72	27	59215	TP24	59	73746	CH21	114
48375	LU08	9	52163	LB17	102	54954	LL03	33	58666	FE01	21	59216	TP25	59	73747	CH22	114
48376	LU09	9	52164	LB18	102	57780	LB48	77	58667	FE02	21	59217	TP26	59	73748	CH23	114
48377	LU10	9	52165	LB19	102	57781	LB49	77	58668	FE03	21	59218	TP27	59	73749	CH25	114
48380	MI08	48	52198	LB31	102	57792	CX47	11	58669	FE04	21	59219	TP28	59	73750	CH27	114
48381	MI09	48	52199	LB32	102	58283	PU01	46	58670	FE05	21	59220	TP29	59	73751	CH28	114
48382	MI11	48	52209	RT12	53	58284	PU02	46	58671	FE06	21	59221	TP30	59	73786	FE11	21
48383	MI10	48	52210	RT07	53	58285	PU03	46	58672	FE07	21	59222	TP31	59	73927	BC60	76
48472	LA11	102	52211	RT08	53	58286	PU04	46	58673	FE08	21	59223	TP32	59	73928	BC61	76
48473	LA09	102	52212	RT09	53	58287	PU05	46	58674	FE09	21	59224	TP33	59	73929	BC62	76
48474	LA10	102	52213	RT10	53	58288	PU06	46	58675	FE10	21	59225	TP34	59	74265	SA09	55
48480	LB22	102	52214	RT11	53	58289	PU07	46	58676	GE60	25	59226	TP35	59	74266	SA10	55
48481	LB20	102	52258	ML03	49	58290	PU08	46	58677	GE61	25	59227	TP36	59	74267	ER08	29
48482	LB21	102	52393	BZ02	115	58291	PU09	45	58678	GE62	25	59228	TP37	59	74268	AL03	57
48660	RG08	52	52394	RE02	105	58292	PU10	45	59099	ES09	52	59229	TP38	59	74288	DA10	63
48679	BF25	82	52395	BZ03	115	58293	PU11	45	59100	ES10	52	59230	TP39	59	74289	DA11	63
48805	BZ01	115	52396	BZ04	115	58294	PU12	45	59101	ES11	52	59233	BA50	90	74290	ER01	29
49172	MGO3	49	52397	RE03	105	58295	PU13	45	59128	PK17	37	59234	BA51	90	74318	ZC04	23
49173	ML02	49	52401	ML06	49	58296	PU14	45	59129	PK18	37	59482	RC20	78	74319	ZC05	23
49174	MI02	49	52402	ML07	49	58552	LC08	31	59130	PK19	37	59483	RC21	78	74320	ZC06	23
49202	CD07	10	52403	MI01	48	58579	BF63	75	59131	PK20	37	59489	RT13	53	74321	ZC07	23
49752	RE01	105	52404	MGO4	49	58580	BF64	85	59132	PK21	37	72245	LA19	102	74322	ZC08	23
50017	ZU01	83	52705	RE04	105	58581	BF65	85	59133	PK22	37	72246	RE05	105	74324	SA11	56
50018	BC44	82	53163	PC60	36	58582	BF66	85	59134	PK23	37	72246	RE05	106	74325	SA12	55
50332	PC62	36	53164	PC61	36	58583	BF67	85	59135	PK24	37	72247	RE06	105	74326	SA13	56
50334	TM10	4	53175	ERO2	29	58585	BF69	76	59136	PK25	37	72247	RE06	106	74422	KR01	98
50335	TM11	4	53176	ERO3	29	58586	BF70	76	59137	PK26	37	72523	LU13	9	74423	KR02	98
50336	TM12	4	53177	ERO4	56	58587	BF71	76	59138	PK27	37	72524	LU14	9	74424	KR03	98
50337	DE04	66	53178	ERO5	29	58588	BF72	76	59139	PK28	37	72525	LU15	9	74425	KR04	98
50338	DL06	66	53179	ERO6	29	58589	BC49	80	59140	PK29	37	72679	MI21	48	74426	KR05	98
50341	BM05	69	53180	ERO7	29	58590	BC50	80	59141	PK30	37	72680	MI22	48	74427	KR06	98
50366	LB23	102	53704	LB38	102	58591	BJ51	75	59142	PK31	37	72683	TP41	59	74428	KR07	98
50368	LB25	102	53869	RF22	104	58592	BC51	84	59143	PK32	37	72684	TP49	59	74429	KR08	98
50369	LB26	102	53884	CA44	109	58593	BC52	84	59144	PK33	37	72685	TP53	59	74430	KR09	98



Índice de códigos

CÓD.	REF.	PÁG.	CÓD.	REF.	PÁG.	CÓD.	REF.	PÁG.	CÓD.	REF.	PÁG.	CÓD.	REF.	PÁG.	CÓD.	REF.	PÁG.
74431	KR10	98	74493	KP32	97	74595	KD34	99	74777	KE56	96	74960	TH34	89	75625	DA12	63
74432	KR11	97	74494	KP33	97	74596	KD35	99	74778	KE57	96	74961	TH35	89	75626	DA13	63
74433	KR12	97	74495	KP34	97	74597	KD36	99	74779	KE58	96	74962	TH36	89	75627	DA14	63
74434	KR13	97	74496	KP35	97	74598	KD37	99	74780	KE59	96	74963	TH37	89	75628	DLO8	64
74435	KR14	97	74497	KP36	97	74599	KD38	99	74781	KE60	96	74969	TH43	89	75629	DLO9	64
74436	KR15	97	74498	KP37	97	74600	KD39	99	74822	DR01	86	74975	TH49	89	75740	CA80	114
74437	KR16	97	74499	KP38	97	74601	KD40	99	74823	DR02	86	74981	TH55	89	76308	BF69	93
74438	KR17	97	74500	KP39	97	74622	KD41	99	74824	DR03	86	75021	CL11	35	76309	BF70	93
74439	KR18	97	74501	KP40	97	74623	KD42	99	74825	DR04	86	75022	CL12	35	76521	LP42	122
74440	KR19	97	74502	KR41	98	74624	KD43	99	74826	DR05	86	75023	CL13	35	76522	LP45	122
74441	KR20	97	74503	KR42	98	74625	KD44	99	74827	DR06	86	75024	CL14	35	76523	LP46	122
74442	KP01	98	74504	KR43	98	74626	KD45	99	74828	DR07	86	75025	CL15	35	76524	LP47	122
74443	KP02	98	74505	KR44	98	74627	KD46	99	74829	DR08	86	75026	CL16	35	76525	LP48	122
74444	KP03	98	74506	KR45	98	74628	KD47	99	74830	DR09	86	75027	CL17	35	76526	LP49	124
74445	KP04	98	74507	KR46	98	74629	KD48	99	74831	DR10	86	75028	CL18	35	76527	LP50	124
74446	KP05	98	74508	KR47	98	74630	KD49	99	74832	DR11	86	75029	CL19	35	76528	LP51	124
74447	KP06	98	74509	KR48	98	74631	KD50	99	74833	DR12	86	75030	CL20	35	76529	LP52	124
74448	KP07	98	74510	KR49	98	74632	KD51	99	74834	DR13	86	75037	RG10	51	76530	LP53	124
74449	KP08	98	74511	KR50	98	74633	KD52	99	74835	DR14	86	75038	RG11	51	76532	LP55	123
74450	KP09	98	74512	KR51	97	74634	KD53	99	74836	IM03	87	75039	PU15	46	76533	LP56	123
74451	KP10	98	74513	KR52	97	74635	KD54	99	74837	IM04	87	75040	PU16	46	76535	LP58	124
74452	KP11	97	74514	KR53	97	74636	KD55	99	74838	IM01	87	75041	PU17	46	76536	LP59	124
74453	KP12	97	74515	KR54	97	74637	KD56	99	74839	IM02	87	75042	PU18	46	76537	LP60	124
74454	KP13	97	74516	KR55	97	74638	KD57	99	74840	BJ55	90	75043	PU19	46	76538	LP61	124
74455	KP14	97	74517	KR56	97	74639	KD58	99	74841	BJ56	90	75044	PU20	46	76539	LP62	124
74456	KP15	97	74518	KR57	97	74640	KD59	99	74842	TI08	60	75045	ER09	29	76540	LP63	124
74457	KP16	97	74519	KR58	97	74641	KD60	99	74843	TI09	60	75046	ER10	29	76541	LP64	123
74458	KP17	97	74520	KR59	97	74682	KE01	96	74844	TI10	60	75047	ER11	56	76550	LP73	122
74459	KP18	97	74521	KR60	97	74683	KE02	96	74845	TB01	36	75048	ER12	56	76551	LP74	122
74460	KP19	97	74542	KD01	99	74684	KE03	96	74867	DI01	81	75127	TM13	4	76552	LP75	122
74461	KP20	97	74543	KD02	99	74685	KE04	96	74868	DI02	81	75128	GE11	27	77159	DL10	66
74462	KR21	98	74544	KD03	99	74686	KE05	96	74869	DI03	81	75129	GE12	27	77382	MG06	49
74463	KR22	98	74545	KD04	99	74687	KE06	96	74870	DI04	81	75130	GE13	27	77434	DI21	81
74464	KR23	98	74546	KD05	99	74688	KE07	96	74871	DI05	81	75131	GE14	27	77435	DI22	81
74465	KR24	98	74547	KD06	99	74689	KE08	96	74872	DI06	81	75132	GE15	27	77452	MP17	16
74466	KR25	98	74548	KD07	99	74690	KE09	96	74873	DI07	81	75133	GE16	27	77453	MP18	17
74467	KR26	98	74549	KD08	99	74691	KE10	96	74874	DI08	81	75134	GE17	27	77472	BD24	15
74468	KR27	98	74550	KD09	99	74692	KE11	96	74875	DI09	81	75135	GE18	27	77473	LC09	19
74469	KR28	98	74551	KD10	99	74693	KE12	96	74876	DI10	81	75136	GE19	27	77474	LC10	31
74470	KR29	98	74552	KD11	99	74694	KE13	96	74877	DI11	81	75137	GE20	27	77551	JG04	51
74471	KR30	98	74553	KD12	99	74695	KE14	96	74878	DI12	81	75138	GE21	27	77552	JG05	51
74472	KR31	97	74554	KD13	99	74696	KE15	96	74879	DI13	81	75139	GE22	25	77634	DI23	81
74473	KR32	97	74555	KD14	99	74697	KE16	96	74880	DI14	81	75140	GE23	25	77635	DI24	81
74474	KR33	97	74556	KD15	99	74698	KE17	96	74881	DI15	81	75141	GE24	25	77636	DI25	81
74475	KR34	97	74557	KD16	99	74699	KE18	96	74882	DI16	81	75142	GE25	25	77637	DI26	81
74476	KR35	97	74558	KD17	99	74700	KE19	96	74883	DI17	81	75393	PK38	37	77638	DI27	81
74477	KR36	97	74559	KD18	99	74701	KE20	96	74884	DI18	81	75394	PK39	37	77639	DI28	81
74478	KR37	97	74560	KD19	99	74762	KE41	96	74885	DI19	81	75395	PK40	37	77640	DI29	81
74479	KR38	97	74561	KD20	99	74763	KE42	96	74886	DI20	81	75396	PK41	37	77641	DI30	81
74480	KR39	97	74582	KD21	99	74764	KE43	96	74927	TH01	89	75397	PK42	37	77642	DI31	81
74481	KR40	97	74583	KD22	99	74765	KE44	96	74928	TH02	89	75398	PK43	37	77643	DI32	81
74482	KP21	98	74584	KD23	99	74766	KE45	96	74929	TH03	89	75399	PK44	37	77682	RT15	23
74483	KP22	98	74585	KD24	99	74767	KE46	96	74930	TH04	89	75400	PK45	37	77738	GE73	25
74484	KP23	98	74586	KD25	99	74768	KE47	96	74931	TH05	89	75401	PK46	37	77824	SM02	52
74485	KP24	98	74587	KD26	99	74769	KE48	96	74932	TH06	89	75402	PK47	37	77907	LB60	101
74486	KP25	98	74588	KD27	99	74770	KE49	96	74936	TH10	89	75403	PK48	37	80366	CG37	118
74487	KP26	98	74589	KD28	99	74771	KE50	96	74942	TH16	89	75404	PK49	37	97159	PK02	37
74488	KP27	98	74590	KD29	99	74772	KE51	96	74945	TH19	89	75405	PK50	37			
74489	KP28	98	74591	KD30	99	74773	KE52	96	74951	TH25	89	75406	PK51	37			
74490	KP29	98	74592	KD31	99	74774	KE53	96	74957	TH31	89	75407	PK52	37			
74491	KP30	98	74593	KD32	99	74775	KE54	96	74958	TH32	89	75408	PK53	37			
74492	KP31	97	74594	KD33	99	74776	KE55	96	74959	TH33	89	75509	TI01	60			



La marca **Liderpapel** comprende una amplia variedad de artículos de papelería, material escolar y de oficina, de gran calidad a precios muy competitivos.

A través de nuestra división de fabricación, elaboramos artículos derivados de papel y cartón desde 1976. En nuestra fábrica de más de 3.200 m², se obtienen más de 1.000 referencias de elaboración propia. Equipada con maquinarias de última generación, destaca el avanzado tren Bielomatik para la fabricación de blocs y cuadernos, con una capacidad de rayado de 720.000 m de papel al día y una capacidad de producción de 86.400 blocs diarios. Es decir, 60 unidades por minuto.

Si desea visitar nuestra fábrica situada en Málaga contacte con nosotros enviándonos su consulta a escolar@liderpapel.com

Además, disponemos de los certificados de calidad **ISO 9001 y 14001**.

Más información sobre productos Liderpapel en www.liderpapel-world.com.

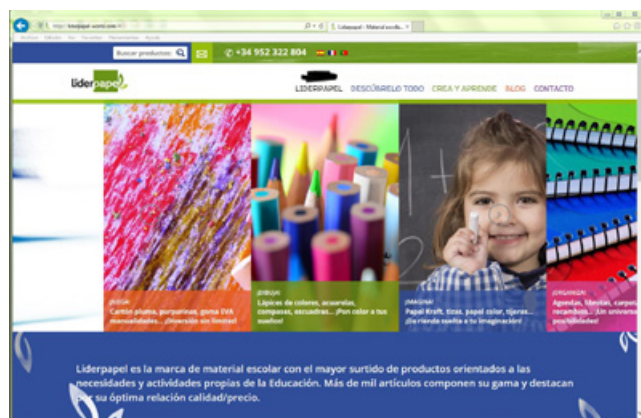
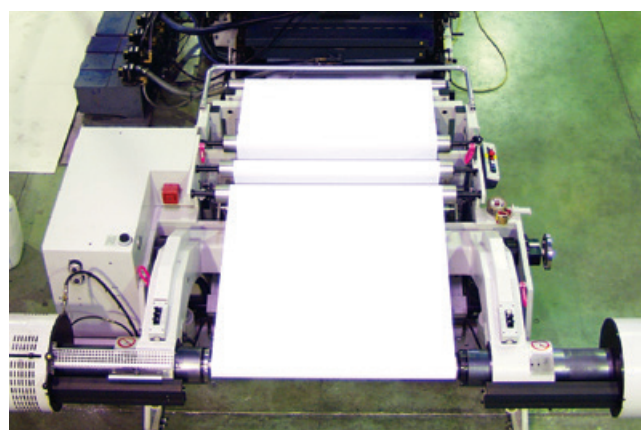

El futuro se construye
con las mejores marcas



Bienvenido



El futuro se construye
con las mejores marcas.



Bienvenido

liderpape 